



ФАДН РОССИИ
Федеральное агентство
по делам национальностей



Реализация в Ямало-Ненецком автономном округе
статьи 7.1 Федерального закона от 30.04.1999 № 82-ФЗ

"О гарантиях прав коренных малочисленных народов Российской Федерации"

*Сотруева И.В., директор департамента
по делам коренных малочисленных народов Севера
Ямало-Ненецкого автономного округа*

Гарантии и права коренных малочисленных народов РФ

традиционное рыболовство

(ст. 25 закона от 20.12.2004 № 166-ФЗ
"О рыболовстве и сохранении водных биоресурсов")

традиционная охота

(ст. 19 закона от 24.07.2009 № 209-ФЗ
"О охоте и сохранении охотничьих ресурсов")

создание общин

(ст. 8 закона от 20.07.2000 №104-ФЗ
"Об общих принципах организации общин")

право на социальную пенсию

(ст. 11 закона от 15.12.2001 №166-ФЗ
"О гос. пенсионном обеспечении в РФ")

замена военной службы на альтернативную

(ст. 2 закона от 25.07.2002 №113-ФЗ "Об альтернативной гражданской службе")

образование ТТП

(ст. 6 закона от 07.05.2001 №49-ФЗ "О ТТП КМНС, Сибири и ДВ РФ")

заготовка древесины

(ст. 30 Лесного кодекса РФ)

формы обучения

(ст. 17 закона от 29.12.2012 № 273-ФЗ
"Об образовании в РФ")

возмещение убытков

(ст. 8 закона от 30.04.1999 № 82-ФЗ
"О гарантиях прав КМН РФ")



НОРМАТИВНАЯ БАЗА

**Федеральный закон
от 30.04.1999 № 82-ФЗ**

**Статья 7.1 «О гарантиях прав коренных
малочисленных народов РФ»**

**Постановление Правительства
РФ от 23.09.2020г. № 1520**

«Об утверждении Правил ведения списка лиц, относящихся к коренным малочисленным народам Российской Федерации, предоставления содержащихся в нем сведений, а также осуществляемого в связи с его ведением межведомственного взаимодействия»

**Приказ ФАДН России
от 29.05.2020 № 65**

«Об утверждении административного регламента предоставления государственной услуги по учету лиц, относящихся к коренным малочисленным народам Российской Федерации»

ПОРУЧЕНИЕМ ГУБЕРНАТОРА ЯНАО ОТ 25 МАЯ 2020 Г. № 7
УТВЕРЖДЕН ПЛАН МЕРОПРИЯТИЙ

Цель - содействие в подаче заявлений
для формирования списка КМН РФ

▶ 2022

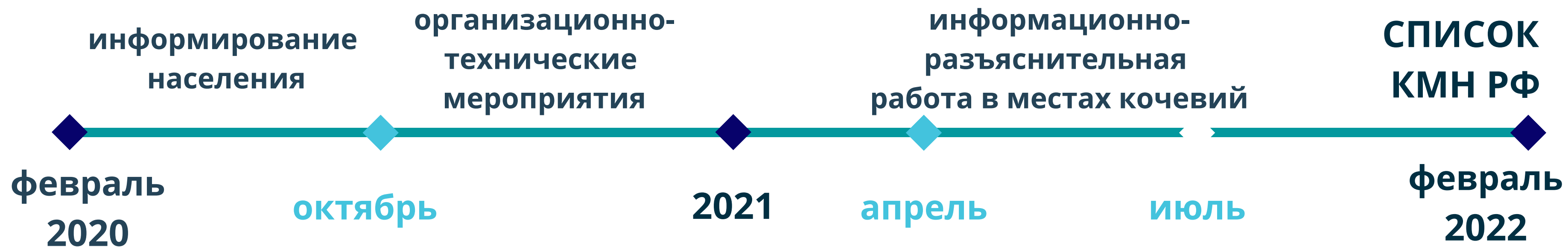



ДЕПАРТАМЕНТ
ПО ДЕЛАМ КОРЕННЫХ МАЛОЧИСЛЕННЫХ НАРОДОВ
СЕВЕРА ЯМАЛО-НЕНЕЦКОГО АВТОНОМНОГО ОКРУГА



РОД "АССОЦИАЦИЯ КОРЕННЫХ МАЛОЧИСЛЕННЫХ НАРОДОВ
СЕВЕРА ЯМАЛО-НЕНЕЦКОГО АВТОНОМНОГО ОКРУГА
"ЯМАЛ-ПОТОМКАМ!"



13 консультативных центров в ЯНАО



ИНФОРМИРОВАНИЕ ГРАЖДАН



<https://dkmns.yanao.ru>

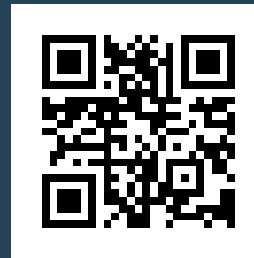

<https://vk.com/dkmns89>



организация "горячей линии"

+7 (34922)4-00-76



<https://ok.ru/profile/589151973437>



<https://instagram.com/dkmns89>



включенных народов Севера Ямало-Ненецкого автономного округа
твиты | обращения граждан | документы | пресс-центр
фотогалерея | видеогалерея | информация для СМИ
зектора департамента И.В. Сотруевой



ЗАЯВИТЕЛЯМИ ЯВЛЯЮТСЯ



ГРАЖДАНЕ

из числа коренных
малочисленных
народов РФ



ОБЩИНЫ

коренных
малочисленных
народов РФ

Всего
по ЯНАО:

ненцы
35 282 чел.

ханты
11 520 чел.

селькупы
2 130 чел.



48 932 чел.

В ЗАЯВЛЕНИИ УКАЗЫВАЮТСЯ:

1

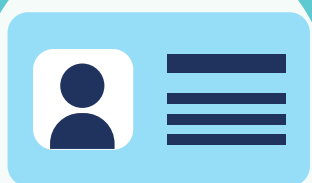

Сведения о гражданине РФ

(в соответствии с паспортом
– ФИО, дата и место рождения; пол, сведения об
основном документе, удостоверяющем личность
(паспорт), СНИЛС, ИНН, наименование коренного
малочисленного народа)

2



Сведения о членах семьи

(с указанием степени
родства)

3



Адрес регистрации по месту жительства/ месту пребывания в РФ

4



Сведения о ведении ТОЖ

(с указанием ТХД: оленеводство, переработка продукции
животноводства, разведение зверей, рыболовство,
промысловая охота, заготовка древесины, собирательство,
художественные промыслы и народные ремесла,
строительство национальных традиционных жилищ)

5



Трудозанятость в организации ТХД

6

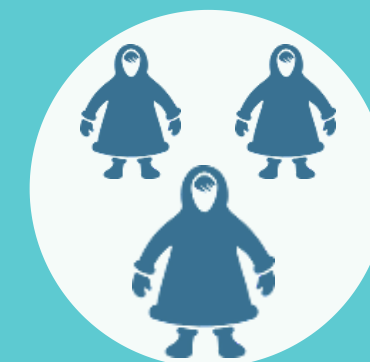

Членство в общине КМН (при наличии)

К заявлению прилагаются



**ПОДЛИННИК/ЗАВЕРЕННАЯ
КОПИЯ ДОКУМЕНТА,
СОДЕРЖАЩЕГО СВЕДЕНИЯ О
НАЦИОНАЛЬНОСТИ:**

ИЛИ

**РЕШЕНИЕ СУДА ОБ
УСТАНОВЛЕНИИ ФАКТА
ОТНЕСЕНИЯ К КМН РФ ИЛИ
НАЛИЧИЯ РОДСТВЕННЫХ
ОТНОШЕНИЙ**

свидетельство о рождении, о
заключении/расторжении брака, об
усыновлении (удочерении), об
установлении отцовства, о перемене
имени

справка о рождении, о заключении/
расторжении брака, об усыновлении
(удочерении), об установлении отцовства,
о перемене имени, о смерти



СПОСОБЫ ПОДАЧИ ЗАЯВЛЕНИЯ



ЛИЧНО

121069, Москва,
Трубниковский переулок
дом 19



"ПОЧТА
РОССИИ"

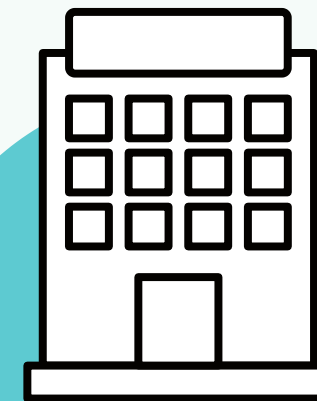

32 ПУНКТА
МФЦ

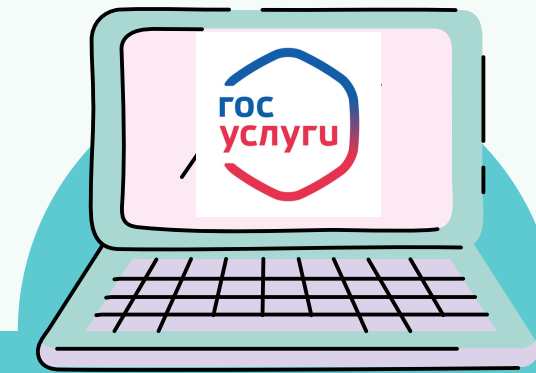

ЕДИНЫЙ ПОРТАЛ
ГОСУДАРСТВЕННЫХ
И МУНИЦИПАЛЬНЫХ
УСЛУГ





Этапы предоставления государственной услуги

РЕГИСТРАЦИЯ ЗАЯВЛЕНИЯ И ДОКУМЕНТОВ

(в день их получения
в ФАДН России)

1

ПРОВЕРКА ПРАВИЛЬНОСТИ ОФОРМЛЕНИЯ ДОКУМЕНТОВ

в том числе установление наличия:

2

- в заявлении **необходимых сведений;**

- **оснований для отказа:**

1) документы и (или) сведения представлены не в полном объеме либо без соблюдения установленного законодательством РФ порядка их оформления

2) представленные документы содержат **недостоверные сведения**

ПРИНЯТИЕ РЕШЕНИЯ О ПРЕДОСТАВЛЕНИИ ГОСУДАРСТВЕННОЙ УСЛУГИ

(в течение 30 дней с момента
поступления заявления)

3



ФАДН РОССИИ
Федеральное агентство
по делам национальностей

Результат

Внесение в ГИС мониторинга
в сфере межнациональных и
межконфессиональных отношений
и раннего предупреждения
конфликтных ситуаций

направление уведомления



народа...

Рекомено...

УВЕДОМЛЕНИЕ

Федеральное агентство по делам национальностей у
что «__» _____ 20__ г. _____
(фамилия, имя, отчество (при наличии))

внесен(а) в список лиц, относящихся к коренным малочисленным
Российской Федерации.
Документы представил(а) _____
(фамилия, имя, отчество (при наличии))

(должность уполномоченного лица
ФАДН России)

(подпись) М.П.

(фамилия,



ФАДН РОССИИ

Федеральное агентство
по делам национальностей

О федеральном списке лиц, относящихся к коренным малочисленным народам Российской Федерации



ЗАЯВЛЕНИЕ

О Внесении в список лиц, относящихся к коренным малочисленным народам Российской Федерации

ЛИСТ А

Приложение № 6
к Административному регламенту
предоставления государственной
услуги по учету лиц, относящихся
к коренным малочисленным народам
Российской Федерации

ЗАЯВЛЕНИЕ

о внесении в список лиц, относящихся к коренным малочисленным народам Российской Федерации

1. Сведения о гражданине Российской Федерации (в соответствии с основным документом, удостоверяющим личность)

1.1. Фамилия

1.2. Имя

1.3. Отчество (при наличии)

1.4. Дата рождения

1.5. Место рождения

1.6. Пол Мужской Женский

1.7. Сведения об основном документе, удостоверяющем личность (паспорт):

1.7.1. Серия и номер 1.7.2. Дата выдачи

1.7.3. Кем выдан

1.7.4. Код подразделения -

1.8. СНИЛС (при наличии) - -

1.9. ИНН (при наличии)

1.10. Наименование коренного малочисленного народа

1.11. Сведения о членах семьи на содержатся в приложении N 1 к заявлению

Если сведения представляются более, чем на одного члена семьи, то для каждого члена семьи заполняется отдельное приложение N 1 к заявлению

Приложение N1

СВЕДЕНИЯ

о члене семьи гражданина Российской Федерации

1. Сведения о гражданине Российской Федерации (в соответствии с основным документом, удостоверяющим личность)

1.1. Степень родства

1.2. Фамилия

1.3. Имя

1.4. Отчество (при наличии)

1.5. Дата рождения - -

1.6. Место рождения

1.7. Пол Мужской Женский

1.8. Сведения об основном документе, удостоверяющем личность (паспорт):

1.8.1. Серия и номер 1.8.2. Дата выдачи - -

1.8.3. Кем выдан

1.8.4. Код подразделения -

1.9. СНИЛС (при наличии) - -

1.10. ИНН (при наличии)

1.11. Наименование коренного малочисленного народа

1.12. Свидетельство о рождении (при отсутствии основного документа, удостоверяющего личность)

1.12.1. Серия и номер 1.12.2. Дата выдачи - -



ЗАЯВЛЕНИЕ

О ВНЕСЕНИИ В СПИСОК ЛИЦ, ОТНОсяЩИХСЯ К КОрЕННЫМ МАЛОЧИСЛЕННЫМ НАРОДАМ РОССИЙСКОЙ ФЕДЕРАЦИИ

ЛИСТ Б

2.1. Адрес регистрации по месту жительства в Российской Федерации

2.1.1. Почтовый индекс 2.1.2. Субъект Российской Федерации (код)

2.1.3. Район

2.1.4. Населенный пункт
(город, село, поселок,
деревня и прочее)

2.1.5. Улица
(проспект, переулок,
проезд и прочее)

2.1.6. Номер дома
(владения) 2.1.7. Номер корпуса
(строения) 2.1.8. Номер квартиры
(прочее)

Является адресом местной администрации поселения в муниципальном районе, в границах которого проходят маршруты кочевий

2.2. Адрес регистрации по месту пребывания в Российской Федерации (при наличии)

2.2.1. Почтовый индекс 2.2.2. Субъект Российской Федерации (код)

2.2.3. Район

2.2.4. Населенный пункт
(город, село, поселок,
деревня и прочее)

2.2.5. Улица
(проспект, переулок,
проезд и прочее)

2.2.6. Номер дома
(владения) 2.2.7. Номер корпуса
(строения) 2.2.8. Номер квартиры
(прочее)

ЗАЯВЛЕНИЕ о внесении в список лиц, относящихся к коренным малочисленным народам Российской Федерации

Приложение № 6
к Административному регламенту
предоставления государственной
услуги по учету лиц, относящихся
к коренным малочисленным народам
Российской Федерации

ЛИСТ В

3. Сведения о ведении традиционного образа жизни и традиционной хозяйственной деятельности

3.1. Веду традиционный образ жизни и традиционную хозяйственную деятельность:

3.1.1. Да 3.1.2. Нет

3.2. Традиционная хозяйственной деятельности является подсобной по отношению к основному виду деятельности:

3.2.1. Да 3.2.2. Нет

3.3. Осуществляемый вид (виды) традиционной хозяйственной деятельности:

3.3.1. Животноводство, в том числе кочевое (оленоводство, коневодство, яководство, овцеводство).

3.3.2. Переработка продукции животноводства, включая сбор, заготовку и выделку шкур, шерсти, волоса, окостенелых рогов, копыт, пантов, костей, эндокринных желез, мяса, субпродуктов.

3.3.3. Собаководство (разведение оленегонных, ездовых и охотничьих собак).

3.3.4. Разведение зверей, переработка и реализация продукции звероводства.

3.3.5. Борничество, пчеловодство.

3.3.6. Рыболовство (в том числе морской зверобойный промысел) и реализация водных биологических ресурсов.

3.3.7. Промысловая охота, переработка и реализация охотничьей продукции.

3.3.8. Земледелие (огородничество), а также разведение и переработка ценных в лекарственном отношении растений.

3.3.9. Заготовка древесины и недревесных лесных ресурсов для собственных нужд.

3.3.10. Собирательство (заготовка, переработка и реализация пищевых лесных ресурсов, сбор лекарственных растений).

3.3.11. Добыча и переработка общераспространенных полезных ископаемых для собственных нужд.

3.3.12. Художественные промыслы и народные ремесла (кузнечное и железоделательное ремесло, изготовление утвари, инвентаря, лодок, нарт, иных традиционных средств передвижения, музыкальных инструментов, берестяных изделий, чучел промысловых зверей и птиц, сувениров из меха оленей и промысловых зверей и птиц, иных материалов, плетение из трав и иных растений, вязание сетей, резьба по кости, резьба по дереву, пошив национальной одежды и другие виды промыслов и ремесел, связанные с обработкой меха, кожи, кости и других материалов).

3.3.13. Строительство национальных традиционных жилищ и других построек, необходимых для осуществления традиционных видов хозяйственной деятельности.

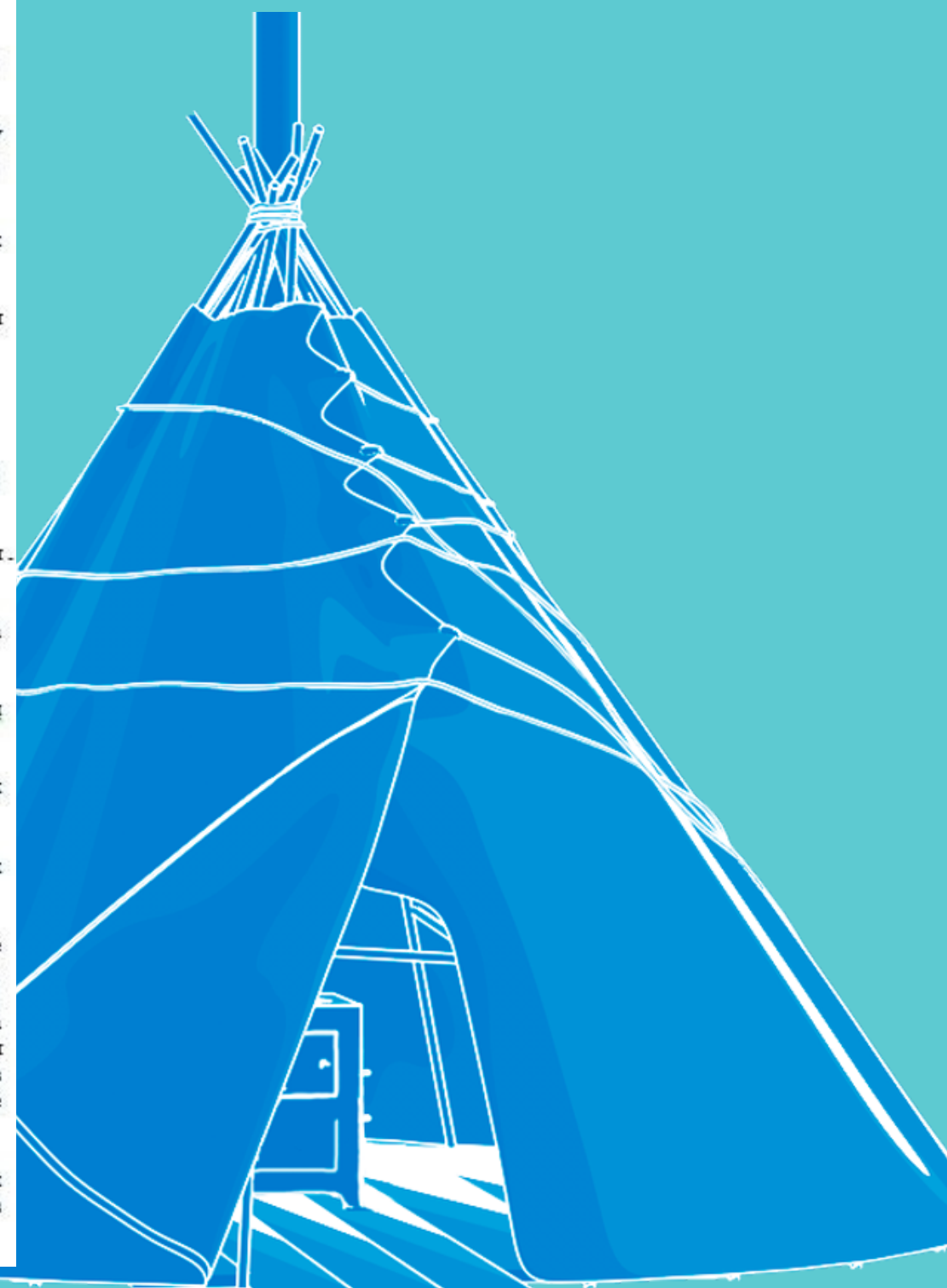

ЗАЯВЛЕНИЕ О ВНЕСЕНИИ В СПИСОК ЛИЦ, ОТНОСЯЩИХСЯ К КОРЕННЫМ МАЛОЧИСЛЕННЫМ НАРОДАМ РОССИЙСКОЙ ФЕДЕРАЦИИ

ЛИСТ Г

3.4. Работа в организации, осуществляющей традиционную хозяйственную деятельность (при наличии)

3.4.1. Полное наименование организации

3.4.2. ОГРН

3.4.3. ИНН

3.5. Членство в общине коренных малочисленных народов (при наличии)

3.5.1. Полное наименование организации

3.5.2. ОГРН

3.5.3. ИНН



ЗАЯВЛЕНИЕ

О ВНЕСЕНИИ В СПИСОК ЛИЦ, ОТНОСЯЩИХСЯ К КОРЕННЫМ МАЛОЧИСЛЕННЫМ НАРОДАМ РОССИЙСКОЙ ФЕДЕРАЦИИ

ЛИСТ Д

Я, _____ фамилия, имя, отчество (при наличии) гражданина подтверждаю, что сведения, содержащиеся в заявлении достоверны и соответствуют представленным документам. Согласие членов семьи, указанных мною в заявлении, получено.

Мне известно, что в случае представления в ФАДН России недостоверных сведений я несу ответственность, установленную законодательством Российской Федерации.

С обработкой федеральным агентством по делам национальностей (адрес ФАДН России: 121069, г. Москва, Трубниковский пер., д. 19) в соответствии с федеральным законом от 27.07.2006 N 152-ФЗ "О персональных данных" моих персональных данных с целью включения представленных сведений в список лиц, относящихся к коренным малочисленным народам, согласен(а).

Уведомление прошу направить (выдать):

- Лично в руки
- В электронном виде на адрес электронной почты физического лица, подавшего заявление
- По почте по имеющемуся у ФАДН России адресу регистрации по месту жительства физического лица, подавшего заявление
- По почте по имеющемуся у ФАДН России адресу регистрации по месту пребывания физического лица, подавшего заявление

Заявление составлено на листках с приложением документов (копий)

на листках согласно Приложению N 2.

Контактные данные Телефон

Адрес электронной почты

Дата "___" _____ 20__ г.

_____ Подпись гражданина

Документы представлены:

- Гражданином Российской Федерации, сведения о котором подлежат внесению в список лиц, относящихся к коренным малочисленным народам Российской Федерации
- Лицом, имеющим право без доверенности действовать от имени общины коренных малочисленных народов Российской Федерации, членом которой является гражданин, в отношении которого представлены документы (сведения указываются в пункте 4 заявления)

ПРИЛОЖЕНИЕ №2 к листу Д

Приложение N 2

N	Наименование документа	Документы представлены		
		на бумажных носителях		на электронных носителях
		кол-во экземпляров	кол-во листов в одном экземпляре	

Если сведения не уместятся в таблице, заполняется необходимое количество листов приложения N 2 к заявлению.

Дата "___" _____ 20__ г.

_____ Подпись лица, представляющего документы

ЗАЯВЛЕНИЕ

О ВНЕСЕНИИ В СПИСОК ЛИЦ, ОТНОСЯЩИХСЯ К КОРЕННЫМ МАЛОЧИСЛЕННЫМ НАРОДАМ РОССИЙСКОЙ ФЕДЕРАЦИИ

ЛИСТ Е

4. Сведения о лице, имеющем право без доверенности действовать от имени
общины коренных малочисленных народов Российской Федерации, членом которой
является гражданин, в отношении которого представлены документы

4.1. Должность

4.2. Полное наименование
организации

4.2.1. ОГРН

4.2.2. ИНН

4.3. Фамилия

4.4. Имя

4.5. Отчество
(при наличии)

4.6. Сведения об основном документе, удостоверяющем личность (паспорт):

4.6.1. Серия и номер 4.6.2. Дата выдачи - -

4.6.3. Кем выдан

4.6.4. Код подразделения -

Дата "___" _____ 20__ г. М.П.

Подпись лица, имеющего право
действовать без доверенности
от имени общины коренных
малочисленных народов
Российской Федерации

**Сведения о лице, имеющем право
без доверенности действовать
от имени общины КМН РФ,
членом которой является
гражданин, в отношении которого
представлены документы**

