

ГРАФИЧЕСКОЕ ОПИСАНИЕ МЕСТОПОЛОЖЕНИЯ ГРАНИЦ ПУБЛИЧНОГО СЕРВИТУТА

Описание границ публичного сервитута

размещение нефтепровода «Нефтепровод внешнего транспорта» и его неотъемлемых технологических частей, входящих в состав объекта регионального значения «Харбейское месторождение. Нефтепровод внешнего транспорта»

1. Местоположение публичного сервитута

Ямало-Ненецкий автономный округ, Муниципальный округ Тазовский район

2. Система координат, используемая для ведения Единого государственного реестра недвижимости, с указанием зоны (зон) картографической проекции, в которой определены координаты характерных точек *МО Тазовский район*

3. Сведения о характерных точках границ публичного сервитута

Обозначение характерных точек границ	Координаты, м		Метод определения координат характерной точки	Средняя квадратическая погрешность положения характерной точки (M_i), м
	X	Y		
1	2	3	4	5
1	7419303,17	4616012,28	Аналитический метод	0,5
2	7419116,82	4616511,12	Аналитический метод	0,5
3	7419129,94	4616516,02	Аналитический метод	0,5
4	7419120,53	4616541,20	Аналитический метод	0,5
5	7419102,99	4616588,15	Аналитический метод	0,5
6	7419097,96	4616586,27	Аналитический метод	0,5
7	7419096,64	4616596,67	Аналитический метод	0,5
8	7419123,29	4616606,68	Аналитический метод	0,5
9	7419150,87	4616617,07	Аналитический метод	0,5
10	7419112,16	4616720,03	Аналитический метод	0,5
11	7419101,76	4616716,11	Аналитический метод	0,5
12	7419023,33	4616686,57	Аналитический метод	0,5
13	7419009,15	4616681,22	Аналитический метод	0,5
14	7419032,94	4616618,08	Аналитический метод	0,5
15	7419047,93	4616578,29	Аналитический метод	0,5
16	7419073,43	4616587,90	Аналитический метод	0,5

**ГРАФИЧЕСКОЕ ОПИСАНИЕ МЕСТОПОЛОЖЕНИЯ ГРАНИЦ
ПУБЛИЧНОГО СЕРВИТУТА**

Описание границ публичного сервитута

размещение нефтепровода «Нефтепровод внешнего транспорта» и его неотъемлемых технологических частей, входящих в состав объекта регионального значения «Харбейское месторождение. Нефтепровод внешнего транспорта»

1	2	3	4	5
17	7419075,86	4616581,42	Аналитический метод	0,5
18	7419076,27	4616578,17	Аналитический метод	0,5
19	7419072,08	4616576,6	Аналитический метод	0,5
20	7419078,75	4616558,74	Аналитический метод	0,5
21	7419080,97	4616541,35	Аналитический метод	0,5
22	7419084,96	4616530,66	Аналитический метод	0,5
23	7419280,13	4616008,22	Аналитический метод	0,5
24	7419279,66	4615957,40	Аналитический метод	0,5
25	7419279,64	4615953,89	Аналитический метод	0,5
26	7419279,42	4615929,87	Аналитический метод	0,5
27	7419278,87	4615868,44	Аналитический метод	0,5
28	7419217,52	4615785,57	Аналитический метод	0,5
29	7419181,48	4615736,90	Аналитический метод	0,5
30	7419179,11	4615726,21	Аналитический метод	0,5
31	7419171,61	4615692,42	Аналитический метод	0,5
32	7419147,40	4615582,76	Аналитический метод	0,5
33	7419115,74	4615440,76	Аналитический метод	0,5
34	7419072,63	4615246,58	Аналитический метод	0,5
35	7419071,82	4615155,58	Аналитический метод	0,5
36	7419049,56	4615155,85	Аналитический метод	0,5
37	7419049,04	4615112,60	Аналитический метод	0,5
38	7419055,04	4615112,52	Аналитический метод	0,5

**ГРАФИЧЕСКОЕ ОПИСАНИЕ МЕСТОПОЛОЖЕНИЯ ГРАНИЦ
ПУБЛИЧНОГО СЕРВИТУТА**

Описание границ публичного сервитута

размещение нефтепровода «Нефтепровод внешнего транспорта» и его неотъемлемых технологических частей, входящих в состав объекта регионального значения «Харбейское месторождение. Нефтепровод внешнего транспорта»

1	2	3	4	5
39	7419055,48	4615149,78	Аналитический метод	0,5
40	7419071,76	4615149,58	Аналитический метод	0,5
41	7419066,35	4614548,65	Аналитический метод	0,5
42	7419096,27	4614453,66	Аналитический метод	0,5
43	7419180,28	4614186,94	Аналитический метод	0,5
44	7419152,28	4614169,11	Аналитический метод	0,5
45	7419010,83	4614079,05	Аналитический метод	0,5
46	7419002,89	4614073,99	Аналитический метод	0,5
47	7418968,57	4614052,14	Аналитический метод	0,5
48	7418956,66	4614070,95	Аналитический метод	0,5
49	7418967,15	4614078,51	Аналитический метод	0,5
50	7418978,42	4614090,91	Аналитический метод	0,5
51	7418982,45	4614104,62	Аналитический метод	0,5
52	7418983,42	4614128,79	Аналитический метод	0,5
53	7418984,39	4614153,58	Аналитический метод	0,5
54	7418984,90	4614175,26	Аналитический метод	0,5
55	7418985,15	4614186,11	Аналитический метод	0,5
56	7418987,16	4614275,27	Аналитический метод	0,5
57	7418990,83	4614435,39	Аналитический метод	0,5
58	7418995,83	4614435,28	Аналитический метод	0,5
59	7418996,87	4614480,53	Аналитический метод	0,5
60	7418997,21	4614495,27	Аналитический метод	0,5

**ГРАФИЧЕСКОЕ ОПИСАНИЕ МЕСТОПОЛОЖЕНИЯ ГРАНИЦ
ПУБЛИЧНОГО СЕРВИТУТА**

Описание границ публичного сервитута

размещение нефтепровода «Нефтепровод внешнего транспорта» и его неотъемлемых технологических частей, входящих в состав объекта регионального значения «Харбейское месторождение. Нефтепровод внешнего транспорта»

1	2	3	4	5
61	7418992,87	4614495,36	Аналитический метод	0,5
62	7418992,2	4614495,38	Аналитический метод	0,5
63	7418992,25	4614497,67	Аналитический метод	0,5
64	7418992,43	4614505,36	Аналитический метод	0,5
65	7418996,44	4614637,31	Аналитический метод	0,5
66	7418997,29	4614674,29	Аналитический метод	0,5
67	7419001,60	4614674,19	Аналитический метод	0,5
68	7419002,27	4614674,17	Аналитический метод	0,5
69	7419003,09	4614735,94	Аналитический метод	0,5
70	7419002,91	4614740,54	Аналитический метод	0,5
71	7419000,82	4614793,74	Аналитический метод	0,5
72	7418997,79	4614793,59	Аналитический метод	0,5
73	7418990,80	4614861,95	Аналитический метод	0,5
74	7418981,50	4614929,06	Аналитический метод	0,5
75	7418978,52	4614928,65	Аналитический метод	0,5
76	7418977,14	4614938,54	Аналитический метод	0,5
77	7418951,85	4615120,80	Аналитический метод	0,5
78	7418928,90	4615286,12	Аналитический метод	0,5
79	7418913,52	4615397,16	Аналитический метод	0,5
80	7418916,52	4615397,58	Аналитический метод	0,5
81	7418914,40	4615412,76	Аналитический метод	0,5
82	7418904,53	4615483,75	Аналитический метод	0,5

**ГРАФИЧЕСКОЕ ОПИСАНИЕ МЕСТОПОЛОЖЕНИЯ ГРАНИЦ
ПУБЛИЧНОГО СЕРВИТУТА**

Описание границ публичного сервитута

размещение нефтепровода «Нефтепровод внешнего транспорта» и его неотъемлемых технологических частей, входящих в состав объекта регионального значения «Харбейское месторождение. Нефтепровод внешнего транспорта»

1	2	3	4	5
83	7418869,07	4615477,41	Аналитический метод	0,5
84	7418878,69	4615407,9	Аналитический метод	0,5
85	7418880,80	4615392,64	Аналитический метод	0,5
86	7418883,80	4615393,06	Аналитический метод	0,5
87	7418899,21	4615282,04	Аналитический метод	0,5
88	7418922,15	4615116,70	Аналитический метод	0,5
89	7418947,43	4614934,44	Аналитический метод	0,5
90	7418948,80	4614924,54	Аналитический метод	0,5
91	7418945,82	4614924,13	Аналитический метод	0,5
92	7418955,14	4614856,94	Аналитический метод	0,5
93	7418962,17	4614786,68	Аналитический метод	0,5
94	7418960,26	4614786,59	Аналитический метод	0,5
95	7418962,13	4614731,33	Аналитический метод	0,5
96	7418961,29	4614675,12	Аналитический метод	0,5
97	7418965,29	4614675,03	Аналитический метод	0,5
98	7418963,84	4614612,12	Аналитический метод	0,5
99	7418964,86	4614612,09	Аналитический метод	0,5
100	7418964,59	4614600,28	Аналитический метод	0,5
101	7418962,44	4614506,05	Аналитический метод	0,5
102	7418962,21	4614496,05	Аналитический метод	0,5
103	7418957,21	4614496,16	Аналитический метод	0,5
104	7418955,84	4614436,17	Аналитический метод	0,5

ГРАФИЧЕСКОЕ ОПИСАНИЕ МЕСТОПОЛОЖЕНИЯ ГРАНИЦ ПУБЛИЧНОГО СЕРВИТУТА

Описание границ публичного сервитута

размещение нефтепровода «Нефтепровод внешнего транспорта» и его неотъемлемых технологических частей, входящих в состав объекта регионального значения «Харбейское месторождение. Нефтепровод внешнего транспорта»

1	2	3	4	5
105	7418960,85	4614436,06	Аналитический метод	0,5
106	7418957,23	4614277,89	Аналитический метод	0,5
107	7418957,19	4614275,90	Аналитический метод	0,5
108	7418955,61	4614207,06	Аналитический метод	0,5
109	7418955,19	4614186,39	Аналитический метод	0,5
110	7418954,40	4614154,14	Аналитический метод	0,5
111	7418952,00	4614132,48	Аналитический метод	0,5
112	7418944,14	4614111,92	Аналитический метод	0,5
113	7418937,41	4614101,37	Аналитический метод	0,5
114	7418815,75	4614293,55	Аналитический метод	0,5
115	7418477,77	4614079,61	Аналитический метод	0,5
116	7418600,82	4613885,24	Аналитический метод	0,5
117	7418591,37	4613879,26	Аналитический метод	0,5
118	7418590,83	4613880,10	Аналитический метод	0,5
119	7418549,55	4613853,97	Аналитический метод	0,5
120	7418549,02	4613854,81	Аналитический метод	0,5
121	7418496,59	4613821,63	Аналитический метод	0,5
122	7418498,19	4613819,09	Аналитический метод	0,5
123	7418465,18	4613798,19	Аналитический метод	0,5
124	7418466,26	4613796,51	Аналитический метод	0,5
125	7418441,78	4613781,02	Аналитический метод	0,5
126	7418440,17	4613783,56	Аналитический метод	0,5

ГРАФИЧЕСКОЕ ОПИСАНИЕ МЕСТОПОЛОЖЕНИЯ ГРАНИЦ ПУБЛИЧНОГО СЕРВИТУТА

Описание границ публичного сервитута

размещение нефтепровода «Нефтепровод внешнего транспорта» и его неотъемлемых технологических частей, входящих в состав объекта регионального значения «Харбейское месторождение. Нефтепровод внешнего транспорта»

1	2	3	4	5
127	7418380,19	4613745,58	Аналитический метод	0,5
128	7418381,80	4613743,04	Аналитический метод	0,5
129	7418301,55	4613692,24	Аналитический метод	0,5
130	7418299,95	4613694,78	Аналитический метод	0,5
131	7418285,99	4613685,94	Аналитический метод	0,5
132	7418252,76	4613664,87	Аналитический метод	0,5
133	7418252,60	4613561,75	Аналитический метод	0,5
134	7418255,60	4613561,75	Аналитический метод	0,5
135	7418255,60	4613501,75	Аналитический метод	0,5
136	7418252,60	4613501,75	Аналитический метод	0,5
137	7418252,60	4613446,75	Аналитический метод	0,5
138	7418255,60	4613446,75	Аналитический метод	0,5
139	7418255,60	4612817,53	Аналитический метод	0,5
140	7418255,60	4612767,53	Аналитический метод	0,5
141	7418236,49	4612620,02	Аналитический метод	0,5
142	7418232,53	4612620,56	Аналитический метод	0,5
143	7418222,29	4612544,22	Аналитический метод	0,5
144	7418226,20	4612543,70	Аналитический метод	0,5
145	7418172,19	4612143,35	Аналитический метод	0,5
146	7418168,23	4612143,89	Аналитический метод	0,5
147	7418146,04	4611979,38	Аналитический метод	0,5
148	7418150,00	4611978,84	Аналитический метод	0,5

ГРАФИЧЕСКОЕ ОПИСАНИЕ МЕСТОПОЛОЖЕНИЯ ГРАНИЦ ПУБЛИЧНОГО СЕРВИТУТА

Описание границ публичного сервитута

размещение нефтепровода «Нефтепровод внешнего транспорта» и его неотъемлемых технологических частей, входящих в состав объекта регионального значения «Харбейское месторождение. Нефтепровод внешнего транспорта»

1	2	3	4	5
149	7417989,47	4610788,86	Аналитический метод	0,5
150	7417988,28	4610788,15	Аналитический метод	0,5
151	7417961,46	4610589,33	Аналитический метод	0,5
152	7417941,26	4610590,69	Аналитический метод	0,5
153	7417934,24	4610555,81	Аналитический метод	0,5
154	7417922,26	4610449,71	Аналитический метод	0,5
155	7417939,43	4610440,95	Аналитический метод	0,5
156	7417854,45	4609810,68	Аналитический метод	0,5
157	7417857,39	4609810,28	Аналитический метод	0,5
158	7417711,41	4608728,08	Аналитический метод	0,5
159	7417708,44	4608728,49	Аналитический метод	0,5
160	7417662,05	4608384,56	Аналитический метод	0,5
161	7417622,61	4608092,18	Аналитический метод	0,5
162	7417621,62	4608092,31	Аналитический метод	0,5
163	7417614,28	4608037,86	Аналитический метод	0,5
164	7417611,31	4608038,27	Аналитический метод	0,5
165	7417601,94	4607968,83	Аналитический метод	0,5
166	7417602,93	4607968,7	Аналитический метод	0,5
167	7417598,92	4607939,01	Аналитический метод	0,5
168	7417587,57	4607904,31	Аналитический метод	0,5
169	7417573,66	4607872,83	Аналитический метод	0,5
170	7417548,86	4607794,19	Аналитический метод	0,5

ГРАФИЧЕСКОЕ ОПИСАНИЕ МЕСТОПОЛОЖЕНИЯ ГРАНИЦ ПУБЛИЧНОГО СЕРВИТУТА

Описание границ публичного сервитута

размещение нефтепровода «Нефтепровод внешнего транспорта» и его неотъемлемых технологических частей, входящих в состав объекта регионального значения «Харбейское месторождение. Нефтепровод внешнего транспорта»

1	2	3	4	5
171	7417543,05	4607714,14	Аналитический метод	0,5
172	7417546,09	4607635,30	Аналитический метод	0,5
173	7417548,12	4607580,30	Аналитический метод	0,5
174	7417548,06	4607517,02	Аналитический метод	0,5
175	7417540,44	4607460,53	Аналитический метод	0,5
176	7417354,23	4606080,03	Аналитический метод	0,5
177	7417347,30	4606080,96	Аналитический метод	0,5
178	7417337,26	4606006,60	Аналитический метод	0,5
179	7417339,24	4606006,34	Аналитический метод	0,5
180	7417335,25	4605976,65	Аналитический метод	0,5
181	7417340,19	4605975,98	Аналитический метод	0,5
182	7417152,25	4604582,58	Аналитический метод	0,5
183	7417147,27	4604583,24	Аналитический метод	0,5
184	7417132,05	4604470,29	Аналитический метод	0,5
185	7417126,20	4604442,81	Аналитический метод	0,5
186	7417125,97	4604433,96	Аналитический метод	0,5
187	7417130,32	4604420,07	Аналитический метод	0,5
188	7417117,36	4604323,93	Аналитический метод	0,5
189	7417114,39	4604324,33	Аналитический метод	0,5
190	7417093,94	4604172,70	Аналитический метод	0,5
191	7417096,90	4604172,30	Аналитический метод	0,5
192	7417073,51	4603998,88	Аналитический метод	0,5

ГРАФИЧЕСКОЕ ОПИСАНИЕ МЕСТОПОЛОЖЕНИЯ ГРАНИЦ ПУБЛИЧНОГО СЕРВИТУТА

Описание границ публичного сервитута

размещение нефтепровода «Нефтепровод внешнего транспорта» и его неотъемлемых технологических частей, входящих в состав объекта регионального значения «Харбейское месторождение. Нефтепровод внешнего транспорта»

1	2	3	4	5
193	7417066,01	4603953,47	Аналитический метод	0,5
194	7417058,19	4603919,44	Аналитический метод	0,5
195	7417043,85	4603877,27	Аналитический метод	0,5
196	7417031,49	4603847,85	Аналитический метод	0,5
197	7416947,32	4603673,96	Аналитический метод	0,5
198	7416941,65	4603672,60	Аналитический метод	0,5
199	7416821,11	4603410,25	Аналитический метод	0,5
200	7416824,64	4603406,08	Аналитический метод	0,5
201	7416555,92	4602809,05	Аналитический метод	0,5
202	7416307,73	4602268,77	Аналитический метод	0,5
203	7416304,09	4602270,44	Аналитический метод	0,5
204	7416287,37	4602234,03	Аналитический метод	0,5
205	7416286,47	4602234,44	Аналитический метод	0,5
206	7416232,20	4602116,37	Аналитический метод	0,5
207	7416236,77	4602114,28	Аналитический метод	0,5
208	7416224,25	4602087,03	Аналитический метод	0,5
209	7416220,62	4602088,7	Аналитический метод	0,5
210	7416191,40	4602025,11	Аналитический метод	0,5
211	7416189,57	4602025,95	Аналитический метод	0,5
212	7416163,69	4601969,58	Аналитический метод	0,5
213	7416166,42	4601968,33	Аналитический метод	0,5
214	7416148,52	4601929,27	Аналитический метод	0,5

ГРАФИЧЕСКОЕ ОПИСАНИЕ МЕСТОПОЛОЖЕНИЯ ГРАНИЦ ПУБЛИЧНОГО СЕРВИТУТА

Описание границ публичного сервитута

размещение нефтепровода «Нефтепровод внешнего транспорта» и его неотъемлемых технологических частей, входящих в состав объекта регионального значения «Харбейское месторождение. Нефтепровод внешнего транспорта»

1	2	3	4	5
215	7416147,58	4601929,71	Аналитический метод	0,5
216	7416118,76	4601866,96	Аналитический метод	0,5
217	7416119,68	4601866,54	Аналитический метод	0,5
218	7415893,45	4601374,03	Аналитический метод	0,5
219	7415896,16	4601372,79	Аналитический метод	0,5
220	7415564,73	4600651,27	Аналитический метод	0,5
221	7415560,19	4600653,36	Аналитический метод	0,5
222	7415539,29	4600607,86	Аналитический метод	0,5
223	7415538,38	4600608,26	Аналитический метод	0,5
224	7415517,54	4600562,90	Аналитический метод	0,5
225	7415520,26	4600561,65	Аналитический метод	0,5
226	7415511,93	4600543,51	Аналитический метод	0,5
227	7415510,11	4600544,35	Аналитический метод	0,5
228	7415478,78	4600476,18	Аналитический метод	0,5
229	7415479,71	4600475,75	Аналитический метод	0,5
230	7415465,51	4600444,84	Аналитический метод	0,5
231	7415469,14	4600443,17	Аналитический метод	0,5
232	7415406,52	4600306,86	Аналитический метод	0,5
233	7415342,46	4600167,40	Аналитический метод	0,5
234	7415339,20	4600168,11	Аналитический метод	0,5
235	7415327,04	4600158,25	Аналитический метод	0,5
236	7415267,73	4600092,75	Аналитический метод	0,5

ГРАФИЧЕСКОЕ ОПИСАНИЕ МЕСТОПОЛОЖЕНИЯ ГРАНИЦ ПУБЛИЧНОГО СЕРВИТУТА

Описание границ публичного сервитута

размещение нефтепровода «Нефтепровод внешнего транспорта» и его неотъемлемых технологических частей, входящих в состав объекта регионального значения «Харбейское месторождение. Нефтепровод внешнего транспорта»

1	2	3	4	5
237	7415215,30	4600043,95	Аналитический метод	0,5
238	7415139,74	4599877,83	Аналитический метод	0,5
239	7415094,49	4599634,76	Аналитический метод	0,5
240	7414916,23	4599246,73	Аналитический метод	0,5
241	7414918,97	4599245,48	Аналитический метод	0,5
242	7414825,89	4599042,84	Аналитический метод	0,5
243	7414684,06	4598839,35	Аналитический метод	0,5
244	7414601,87	4598686,29	Аналитический метод	0,5
245	7414591,78	4598670,56	Аналитический метод	0,5
246	7414511,08	4598473,64	Аналитический метод	0,5
247	7414507,37	4598475,15	Аналитический метод	0,5
248	7414471,02	4598386,33	Аналитический метод	0,5
249	7414465,46	4598388,62	Аналитический метод	0,5
250	7414444,63	4598337,67	Аналитический метод	0,5
251	7414448,32	4598336,17	Аналитический метод	0,5
252	7414431,67	4598295,47	Аналитический метод	0,5
253	7414434,45	4598294,33	Аналитический метод	0,5
254	7414415,53	4598248,07	Аналитический метод	0,5
255	7414418,28	4598246,93	Аналитический метод	0,5
256	7413998,90	4597222,21	Аналитический метод	0,5
257	7413988,58	4597226,68	Аналитический метод	0,5
258	7413812,52	4596798,62	Аналитический метод	0,5

ГРАФИЧЕСКОЕ ОПИСАНИЕ МЕСТОПОЛОЖЕНИЯ ГРАНИЦ ПУБЛИЧНОГО СЕРВИТУТА

Описание границ публичного сервитута

размещение нефтепровода «Нефтепровод внешнего транспорта» и его неотъемлемых технологических частей, входящих в состав объекта регионального значения «Харбейское месторождение. Нефтепровод внешнего транспорта»

1	2	3	4	5
259	7413823,42	4596794,37	Аналитический метод	0,5
260	7413782,33	4596693,02	Аналитический метод	0,5
261	7413778,56	4596694,56	Аналитический метод	0,5
262	7413766,21	4596663,96	Аналитический метод	0,5
263	7413769,83	4596662,49	Аналитический метод	0,5
264	7411651,43	4591483,91	Аналитический метод	0,5
265	7411615,45	4591402,71	Аналитический метод	0,5
266	7411606,19	4591388,86	Аналитический метод	0,5
267	7411600,11	4591380,48	Аналитический метод	0,5
268	7411570,38	4591345,76	Аналитический метод	0,5
269	7411553,35	4591320,84	Аналитический метод	0,5
270	7411478,16	4591254,92	Аналитический метод	0,5
271	7410575,88	4590463,78	Аналитический метод	0,5
272	7410568,61	4590470,57	Аналитический метод	0,5
273	7410343,77	4590273,37	Аналитический метод	0,5
274	7410350,32	4590265,99	Аналитический метод	0,5
275	7408921,72	4589013,35	Аналитический метод	0,5
276	7408842,91	4588952,29	Аналитический метод	0,5
277	7408764,32	4588916,82	Аналитический метод	0,5
278	7408689,01	4588870,23	Аналитический метод	0,5
279	7408583,96	4588808,42	Аналитический метод	0,5
280	7408515,19	4588733,93	Аналитический метод	0,5

ГРАФИЧЕСКОЕ ОПИСАНИЕ МЕСТОПОЛОЖЕНИЯ ГРАНИЦ ПУБЛИЧНОГО СЕРВИТУТА

Описание границ публичного сервитута

размещение нефтепровода «Нефтепровод внешнего транспорта» и его неотъемлемых технологических частей, входящих в состав объекта регионального значения «Харбейское месторождение. Нефтепровод внешнего транспорта»

1	2	3	4	5
281	7408442,33	4588641,42	Аналитический метод	0,5
282	7408393,70	4588552,67	Аналитический метод	0,5
283	7406346,36	4586755,21	Аналитический метод	0,5
284	7406338,98	4586747,14	Аналитический метод	0,5
285	7406335,20	4586741,35	Аналитический метод	0,5
286	7406231,09	4586500,72	Аналитический метод	0,5
287	7406191,30	4586407,40	Аналитический метод	0,5
288	7405998,83	4585959,60	Аналитический метод	0,5
289	7405994,15	4585961,37	Аналитический метод	0,5
290	7405855,16	4585637,99	Аналитический метод	0,5
291	7405859,84	4585636,23	Аналитический метод	0,5
292	7404680,08	4582891,41	Аналитический метод	0,5
293	7404675,49	4582893,38	Аналитический метод	0,5
294	7404657,33	4582851,12	Аналитический метод	0,5
295	7404661,92	4582849,15	Аналитический метод	0,5
296	7404614,93	4582739,82	Аналитический метод	0,5
297	7404611,25	4582741,40	Аналитический метод	0,5
298	7404591,11	4582694,54	Аналитический метод	0,5
299	7404594,79	4582692,96	Аналитический метод	0,5
300	7404155,68	4581671,33	Аналитический метод	0,5
301	7404152,00	4581672,91	Аналитический метод	0,5
302	7404116,73	4581593,38	Аналитический метод	0,5

ГРАФИЧЕСКОЕ ОПИСАНИЕ МЕСТОПОЛОЖЕНИЯ ГРАНИЦ ПУБЛИЧНОГО СЕРВИТУТА

Описание границ публичного сервитута

размещение нефтепровода «Нефтепровод внешнего транспорта» и его неотъемлемых технологических частей, входящих в состав объекта регионального значения «Харбейское месторождение. Нефтепровод внешнего транспорта»

1	2	3	4	5
303	7404112,14	4581595,35	Аналитический метод	0,5
304	7404093,97	4581553,09	Аналитический метод	0,5
305	7404103,16	4581549,14	Аналитический метод	0,5
306	7404081,84	4581499,53	Аналитический метод	0,5
307	7404078,16	4581501,11	Аналитический метод	0,5
308	7404049,34	4581434,04	Аналитический метод	0,5
309	7404053,01	4581432,46	Аналитический метод	0,5
310	7403967,68	4581234,01	Аналитический метод	0,5
311	7403827,11	4581294,43	Аналитический метод	0,5
312	7403669,16	4580926,93	Аналитический метод	0,5
313	7403807,73	4580867,37	Аналитический метод	0,5
314	7403732,06	4580734,54	Аналитический метод	0,5
315	7403728,43	4580737,09	Аналитический метод	0,5
316	7403546,29	4580434,75	Аналитический метод	0,5
317	7403550,14	4580432,85	Аналитический метод	0,5
318	7403388,38	4580161,15	Аналитический метод	0,5
319	7403313,85	4580036,33	Аналитический метод	0,5
320	7403160,04	4579778,76	Аналитический метод	0,5
321	7403106,60	4579699,80	Аналитический метод	0,5
322	7403042,34	4579655,15	Аналитический метод	0,5
323	7402971,94	4579603,30	Аналитический метод	0,5
324	7402908,91	4579444,35	Аналитический метод	0,5

ГРАФИЧЕСКОЕ ОПИСАНИЕ МЕСТОПОЛОЖЕНИЯ ГРАНИЦ ПУБЛИЧНОГО СЕРВИТУТА

Описание границ публичного сервитута

размещение нефтепровода «Нефтепровод внешнего транспорта» и его неотъемлемых технологических частей, входящих в состав объекта регионального значения «Харбейское месторождение. Нефтепровод внешнего транспорта»

1	2	3	4	5
325	7402890,90	4579349,47	Аналитический метод	0,5
326	7402852,42	4579263,61	Аналитический метод	0,5
327	7402757,57	4579104,78	Аналитический метод	0,5
328	7402756,71	4579105,29	Аналитический метод	0,5
329	7402737,07	4579072,67	Аналитический метод	0,5
330	7402731,48	4579065,32	Аналитический метод	0,5
331	7402719,98	4579053,94	Аналитический метод	0,5
332	7402691,56	4579033,52	Аналитический метод	0,5
333	7402692,14	4579032,7	Аналитический метод	0,5
334	7401561,72	4578215,29	Аналитический метод	0,5
335	7401559,96	4578217,72	Аналитический метод	0,5
336	7401527,55	4578194,28	Аналитический метод	0,5
337	7401525,20	4578197,52	Аналитический метод	0,5
338	7401477,39	4578162,95	Аналитический метод	0,5
339	7401476,22	4578164,57	Аналитический метод	0,5
340	7401451,10	4578146,41	Аналитический метод	0,5
341	7401453,45	4578143,16	Аналитический метод	0,5
342	7401425,08	4578122,66	Аналитический метод	0,5
343	7401428,01	4578118,60	Аналитический метод	0,5
344	7401387,50	4578089,31	Аналитический метод	0,5
345	7401144,40	4577913,52	Аналитический метод	0,5
346	7400755,43	4577632,26	Аналитический метод	0,5

ГРАФИЧЕСКОЕ ОПИСАНИЕ МЕСТОПОЛОЖЕНИЯ ГРАНИЦ ПУБЛИЧНОГО СЕРВИТУТА

Описание границ публичного сервитута

размещение нефтепровода «Нефтепровод внешнего транспорта» и его неотъемлемых технологических частей, входящих в состав объекта регионального значения «Харбейское месторождение. Нефтепровод внешнего транспорта»

1	2	3	4	5
347	7400737,85	4577656,57	Аналитический метод	0,5
348	7400643,24	4577588,17	Аналитический метод	0,5
349	7400658,08	4577567,40	Аналитический метод	0,5
350	7400644,60	4577556,98	Аналитический метод	0,5
351	7400615,96	4577540,23	Аналитический метод	0,5
352	7400587,57	4577520,53	Аналитический метод	0,5
353	7400573,96	4577540,30	Аналитический метод	0,5
354	7400485,82	4577479,63	Аналитический метод	0,5
355	7400499,43	4577459,86	Аналитический метод	0,5
356	7400478,01	4577445,12	Аналитический метод	0,5
357	7400479,15	4577443,47	Аналитический метод	0,5
358	7400442,08	4577417,95	Аналитический метод	0,5
359	7400440,38	4577420,42	Аналитический метод	0,5
360	7400403,31	4577394,91	Аналитический метод	0,5
361	7400407,28	4577389,14	Аналитический метод	0,5
362	7400374,34	4577366,46	Аналитический метод	0,5
363	7400371,50	4577370,58	Аналитический метод	0,5
364	7400313,84	4577330,89	Аналитический метод	0,5
365	7400314,98	4577329,24	Аналитический метод	0,5
366	7400290,26	4577312,23	Аналитический метод	0,5
367	7400289,70	4577313,05	Аналитический метод	0,5
368	7400256,75	4577290,37	Аналитический метод	0,5

ГРАФИЧЕСКОЕ ОПИСАНИЕ МЕСТОПОЛОЖЕНИЯ ГРАНИЦ ПУБЛИЧНОГО СЕРВИТУТА

Описание границ публичного сервитута

размещение нефтепровода «Нефтепровод внешнего транспорта» и его неотъемлемых технологических частей, входящих в состав объекта регионального значения «Харбейское месторождение. Нефтепровод внешнего транспорта»

1	2	3	4	5
369	7400256,18	4577291,19	Аналитический метод	0,5
370	7400224,06	4577269,08	Аналитический метод	0,5
371	7400226,89	4577264,96	Аналитический метод	0,5
372	7399917,18	4577051,76	Аналитический метод	0,5
373	7399854,95	4577020,32	Аналитический метод	0,5
374	7399783,47	4576986,81	Аналитический метод	0,5
375	7399742,11	4576969,37	Аналитический метод	0,5
376	7399279,09	4576825,03	Аналитический метод	0,5
377	7399277,30	4576830,76	Аналитический метод	0,5
378	7399224,79	4576814,39	Аналитический метод	0,5
379	7399226,58	4576808,66	Аналитический метод	0,5
380	7398501,02	4576582,47	Аналитический метод	0,5
381	7398405,55	4576552,71	Аналитический метод	0,5
382	7398310,08	4576547,96	Аналитический метод	0,5
383	7398227,66	4576538,68	Аналитический метод	0,5
384	7398192,19	4576572,38	Аналитический метод	0,5
385	7398167,08	4576566,51	Аналитический метод	0,5
386	7398153,64	4576562,43	Аналитический метод	0,5
387	7398160,19	4576541,43	Аналитический метод	0,5
388	7398220,59	4576372,49	Аналитический метод	0,5
389	7398371,33	4576419,48	Аналитический метод	0,5
390	7398360,19	4576455,20	Аналитический метод	0,5

ГРАФИЧЕСКОЕ ОПИСАНИЕ МЕСТОПОЛОЖЕНИЯ ГРАНИЦ ПУБЛИЧНОГО СЕРВИТУТА

Описание границ публичного сервитута

размещение нефтепровода «Нефтепровод внешнего транспорта» и его неотъемлемых технологических частей, входящих в состав объекта регионального значения «Харбейское месторождение. Нефтепровод внешнего транспорта»

1	2	3	4	5
391	7399927,44	4576948,87	Аналитический метод	0,5
392	7401189,27	4577848,4	Аналитический метод	0,5
393	7401347,68	4577937,96	Аналитический метод	0,5
394	7401434,43	4578023,17	Аналитический метод	0,5
395	7402058,98	4578468,39	Аналитический метод	0,5
396	7402062,46	4578463,50	Аналитический метод	0,5
397	7402094,22	4578486,15	Аналитический метод	0,5
398	7402090,74	4578491,03	Аналитический метод	0,5
399	7402794,36	4578992,62	Аналитический метод	0,5
400	7403372,06	4579972,75	Аналитический метод	0,5
401	7403447,18	4580046,52	Аналитический метод	0,5
402	7403511,07	4580208,58	Аналитический метод	0,5
403	7404046,00	4581116,13	Аналитический метод	0,5
404	7404328,44	4581707,86	Аналитический метод	0,5
405	7406375,04	4586644,89	Аналитический метод	0,5
406	7410220,37	4590045,04	Аналитический метод	0,5
407	7410224,34	4590040,55	Аналитический метод	0,5
408	7410253,56	4590066,38	Аналитический метод	0,5
409	7410249,59	4590070,88	Аналитический метод	0,5
410	7411665,62	4591322,97	Аналитический метод	0,5
411	7411724,45	4591464,89	Аналитический метод	0,5
412	7411778,21	4591527,79	Аналитический метод	0,5

ГРАФИЧЕСКОЕ ОПИСАНИЕ МЕСТОПОЛОЖЕНИЯ ГРАНИЦ ПУБЛИЧНОГО СЕРВИТУТА

Описание границ публичного сервитута

размещение нефтепровода «Нефтепровод внешнего транспорта» и его неотъемлемых технологических частей, входящих в состав объекта регионального значения «Харбейское месторождение. Нефтепровод внешнего транспорта»

1	2	3	4	5
413	7411816,41	4591686,72	Аналитический метод	0,5
414	7414338,08	4597769,78	Аналитический метод	0,5
415	7414425,27	4598063,84	Аналитический метод	0,5
416	7414662,40	4598635,86	Аналитический метод	0,5
417	7414819,86	4598813,74	Аналитический метод	0,5
418	7416036,45	4601481,32	Аналитический метод	0,5
419	7416041,90	4601478,83	Аналитический метод	0,5
420	7416058,09	4601514,31	Аналитический метод	0,5
421	7416052,63	4601516,80	Аналитический метод	0,5
422	7417134,11	4603888,14	Аналитический метод	0,5
423	7417280,41	4604496,80	Аналитический метод	0,5
424	7417265,65	4604685,06	Аналитический метод	0,5
425	7418229,26	4611988,62	Аналитический метод	0,5
426	7418319,98	4612058,19	Аналитический метод	0,5
427	7418353,20	4612309,99	Аналитический метод	0,5
428	7418283,63	4612400,71	Аналитический метод	0,5
429	7418323,86	4612706,71	Аналитический метод	0,5
430	7418337,48	4612808,82	Аналитический метод	0,5
431	7418330,64	4613618,72	Аналитический метод	0,5
432	7419010,79	4614051,76	Аналитический метод	0,5
433	7419017,11	4614055,78	Аналитический метод	0,5
434	7419158,55	4614145,83	Аналитический метод	0,5

ГРАФИЧЕСКОЕ ОПИСАНИЕ МЕСТОПОЛОЖЕНИЯ ГРАНИЦ ПУБЛИЧНОГО СЕРВИТУТА

Описание границ публичного сервитута

размещение нефтепровода «Нефтепровод внешнего транспорта» и его неотъемлемых технологических частей, входящих в состав объекта регионального значения «Харбейское месторождение. Нефтепровод внешнего транспорта»

1	2	3	4	5
435	7419207,52	4614177,01	Аналитический метод	0,5
436	7419097,69	4614525,70	Аналитический метод	0,5
437	7419089,38	4614552,08	Аналитический метод	0,5
438	7419094,74	4615147,48	Аналитический метод	0,5
439	7419094,97	4615172,47	Аналитический метод	0,5
440	7419095,61	4615243,95	Аналитический метод	0,5
441	7419113,44	4615324,27	Аналитический метод	0,5
442	7419139,91	4615443,51	Аналитический метод	0,5
443	7419188,07	4615660,45	Аналитический метод	0,5
444	7419202,87	4615727,14	Аналитический метод	0,5
445	7419254,23	4615796,50	Аналитический метод	0,5
446	7419301,80	4615860,76	Аналитический метод	0,5
447	7419301,91	4615872,80	Аналитический метод	0,5
448	7419302,13	4615896,81	Аналитический метод	0,5
449	7419302,16	4615900,64	Аналитический метод	0,5
1	7419303,17	4616012,28	Аналитический метод	0,5

ГРАФИЧЕСКОЕ ОПИСАНИЕ МЕСТОПОЛОЖЕНИЯ ГРАНИЦ ПУБЛИЧНОГО СЕРВИТУТА

Описание границ публичного сервитута

размещение нефтепровода «Нефтепровод внешнего транспорта» и его неотъемлемых технологических частей, входящих в состав объекта регионального значения «Харбейское месторождение. Нефтепровод внешнего транспорта»

1	2	3	4	5
450	7394585,89	4572861,23	Аналитический метод	0,5
451	7394473,10	4573011,19	Аналитический метод	0,5
452	7394373,68	4572939,93	Аналитический метод	0,5
453	7394375,83	4572937,13	Аналитический метод	0,5
454	7394378,22	4572938,95	Аналитический метод	0,5
455	7394387,90	4572926,21	Аналитический метод	0,5
456	7394402,76	4572898,15	Аналитический метод	0,5
457	7394408,94	4572869,94	Аналитический метод	0,5
458	7394404,97	4572833,03	Аналитический метод	0,5
459	7394392,73	4572809,01	Аналитический метод	0,5
460	7394379,51	4572789,32	Аналитический метод	0,5
461	7394027,76	4572488,95	Аналитический метод	0,5
462	7394014,68	4572472,01	Аналитический метод	0,5
463	7394010,40	4572460,90	Аналитический метод	0,5
464	7393954,72	4572253,40	Аналитический метод	0,5
465	7393903,67	4572063,13	Аналитический метод	0,5
466	7393906,57	4572062,35	Аналитический метод	0,5
467	7393491,12	4570514,12	Аналитический метод	0,5
468	7393462,23	4570419,43	Аналитический метод	0,5
469	7393426,76	4570344,29	Аналитический метод	0,5
470	7393386,64	4570279,35	Аналитический метод	0,5
471	7393328,52	4570221,77	Аналитический метод	0,5

ГРАФИЧЕСКОЕ ОПИСАНИЕ МЕСТОПОЛОЖЕНИЯ ГРАНИЦ ПУБЛИЧНОГО СЕРВИТУТА

Описание границ публичного сервитута

размещение нефтепровода «Нефтепровод внешнего транспорта» и его неотъемлемых технологических частей, входящих в состав объекта регионального значения «Харбейское месторождение. Нефтепровод внешнего транспорта»

1	2	3	4	5
472	7393279,98	4570208,31	Аналитический метод	0,5
473	7393234,65	4570062,41	Аналитический метод	0,5
474	7393264,98	4570057,50	Аналитический метод	0,5
475	7393263,31	4570029,67	Аналитический метод	0,5
476	7393258,04	4570002,06	Аналитический метод	0,5
477	7393254,44	4569976,05	Аналитический метод	0,5
478	7393249,12	4569941,26	Аналитический метод	0,5
479	7393265,35	4569941,49	Аналитический метод	0,5
480	7393260,17	4569907,70	Аналитический метод	0,5
481	7393252,01	4569872,56	Аналитический метод	0,5
482	7393244,75	4569829,24	Аналитический метод	0,5
483	7393237,37	4569756,53	Аналитический метод	0,5
484	7393205,24	4569661,83	Аналитический метод	0,5
485	7393108,87	4569377,73	Аналитический метод	0,5
486	7393012,50	4569093,63	Аналитический метод	0,5
487	7393005,43	4569073,56	Аналитический метод	0,5
488	7392999,89	4569061,22	Аналитический метод	0,5
489	7392991,67	4569047,27	Аналитический метод	0,5
490	7392983,59	4569036,46	Аналитический метод	0,5
491	7392971,21	4569023,41	Аналитический метод	0,5
492	7392960,85	4569014,77	Аналитический метод	0,5
493	7392945,79	4569004,93	Аналитический метод	0,5

**ГРАФИЧЕСКОЕ ОПИСАНИЕ МЕСТОПОЛОЖЕНИЯ ГРАНИЦ
ПУБЛИЧНОГО СЕРВИТУТА**

размещение нефтепровода «Нефтепровод внешнего транспорта» и его неотъемлемых технологических частей, входящих в состав объекта регионального значения «Харбейское месторождение. Нефтепровод внешнего транспорта»

Описание границ публичного сервитута

1	2	3	4	5
494	7392929,56	4568997,18	Аналитический метод	0,5
495	7392921,08	4568994,14	Аналитический метод	0,5
496	7392903,41	4568989,24	Аналитический метод	0,5
497	7392878,49	4568982,87	Аналитический метод	0,5
498	7392738,00	4568946,99	Аналитический метод	0,5
499	7392737,01	4568950,86	Аналитический метод	0,5
500	7392707,94	4568943,44	Аналитический метод	0,5
501	7392707,44	4568945,38	Аналитический метод	0,5
502	7392678,46	4568938,06	Аналитический метод	0,5
503	7392672,41	4568936,50	Аналитический метод	0,5
504	7392666,46	4568957,10	Аналитический метод	0,5
505	7392638,33	4568949,54	Аналитический метод	0,5
506	7392622,84	4568945,37	Аналитический метод	0,5
507	7392599,48	4568939,06	Аналитический метод	0,5
508	7392590,62	4568936,67	Аналитический метод	0,5
509	7392595,59	4568915,77	Аналитический метод	0,5
510	7392577,71	4568911,22	Аналитический метод	0,5
511	7392554,92	4568905,38	Аналитический метод	0,5
512	7392547,82	4568903,57	Аналитический метод	0,5
513	7392549,06	4568898,73	Аналитический метод	0,5
514	7391814,65	4568711,13	Аналитический метод	0,5
515	7391785,51	4568705,42	Аналитический метод	0,5

ГРАФИЧЕСКОЕ ОПИСАНИЕ МЕСТОПОЛОЖЕНИЯ ГРАНИЦ ПУБЛИЧНОГО СЕРВИТУТА

Описание границ публичного сервитута

размещение нефтепровода «Нефтепровод внешнего транспорта» и его неотъемлемых технологических частей, входящих в состав объекта регионального значения «Харбейское месторождение. Нефтепровод внешнего транспорта»

1	2	3	4	5
516	7391767,54	4568704,86	Аналитический метод	0,5
517	7391754,09	4568706,01	Аналитический метод	0,5
518	7391740,83	4568708,5	Аналитический метод	0,5
519	7391727,77	4568712,33	Аналитический метод	0,5
520	7391672,04	4568733,20	Аналитический метод	0,5
521	7391673,81	4568737,88	Аналитический метод	0,5
522	7391593,34	4568768,23	Аналитический метод	0,5
523	7391591,58	4568763,55	Аналитический метод	0,5
524	7391162,10	4568925,53	Аналитический метод	0,5
525	7391147,20	4568929,47	Аналитический метод	0,5
526	7391133,89	4568929,72	Аналитический метод	0,5
527	7391127,30	4568928,74	Аналитический метод	0,5
528	7391114,64	4568924,62	Аналитический метод	0,5
529	7391100,02	4568915,22	Аналитический метод	0,5
530	7390474,56	4568207,69	Аналитический метод	0,5
531	7390465,58	4568196,12	Аналитический метод	0,5
532	7389801,66	4567106,68	Аналитический метод	0,5
533	7389794,00	4567091,14	Аналитический метод	0,5
534	7389788,00	4567073,40	Аналитический метод	0,5
535	7389767,46	4566987,05	Аналитический метод	0,5
536	7389745,46	4566904,64	Аналитический метод	0,5
537	7389741,68	4566893,9	Аналитический метод	0,5

ГРАФИЧЕСКОЕ ОПИСАНИЕ МЕСТОПОЛОЖЕНИЯ ГРАНИЦ ПУБЛИЧНОГО СЕРВИТУТА

Описание границ публичного сервитута

размещение нефтепровода «Нефтепровод внешнего транспорта» и его неотъемлемых технологических частей, входящих в состав объекта регионального значения «Харбейское месторождение. Нефтепровод внешнего транспорта»

1	2	3	4	5
538	7389729,72	4566876,06	Аналитический метод	0,5
539	7389691,64	4566814,85	Аналитический метод	0,5
540	7389461,20	4566543,58	Аналитический метод	0,5
541	7389437,55	4566502,55	Аналитический метод	0,5
542	7388724,60	4565182,81	Аналитический метод	0,5
543	7388677,07	4565094,83	Аналитический метод	0,5
544	7388640,45	4565050,72	Аналитический метод	0,5
545	7388451,08	4564836,79	Аналитический метод	0,5
546	7388435,80	4564780,57	Аналитический метод	0,5
547	7388424,30	4564674,19	Аналитический метод	0,5
548	7388417,94	4564654,97	Аналитический метод	0,5
549	7388382,02	4564625,95	Аналитический метод	0,5
550	7388296,24	4564583,88	Аналитический метод	0,5
551	7388249,97	4564560,02	Аналитический метод	0,5
552	7388219,23	4564532,16	Аналитический метод	0,5
553	7388194,57	4564487,38	Аналитический метод	0,5
554	7388151,28	4564400,46	Аналитический метод	0,5
555	7388056,87	4564224,13	Аналитический метод	0,5
556	7387818,56	4563778,89	Аналитический метод	0,5
557	7387815,03	4563780,78	Аналитический метод	0,5
558	7387726,24	4563615,21	Аналитический метод	0,5
559	7387579,00	4563399,18	Аналитический метод	0,5

ГРАФИЧЕСКОЕ ОПИСАНИЕ МЕСТОПОЛОЖЕНИЯ ГРАНИЦ ПУБЛИЧНОГО СЕРВИТУТА

Описание границ публичного сервитута

размещение нефтепровода «Нефтепровод внешнего транспорта» и его неотъемлемых технологических частей, входящих в состав объекта регионального значения «Харбейское месторождение. Нефтепровод внешнего транспорта»

1	2	3	4	5
560	7387559,40	4563356,29	Аналитический метод	0,5
561	7387489,28	4563195,95	Аналитический метод	0,5
562	7387492,95	4563194,34	Аналитический метод	0,5
563	7387468,02	4563137,33	Аналитический метод	0,5
564	7387461,70	4563117,73	Аналитический метод	0,5
565	7387459,23	4563101,45	Аналитический метод	0,5
566	7387416,63	4562551,88	Аналитический метод	0,5
567	7387416,12	4562545,47	Аналитический метод	0,5
568	7387414,94	4562529,78	Аналитический метод	0,5
569	7387383,14	4562531,83	Аналитический метод	0,5
570	7387382,69	4562519,74	Аналитический метод	0,5
571	7387382,43	4562512,77	Аналитический метод	0,5
572	7387379,97	4562447,51	Аналитический метод	0,5
573	7387379,46	4562434,03	Аналитический метод	0,5
574	7387407,81	4562434,25	Аналитический метод	0,5
575	7387403,47	4562391,29	Аналитический метод	0,5
576	7387381,65	4562391,37	Аналитический метод	0,5
577	7387380,11	4562382,81	Аналитический метод	0,5
578	7387368,71	4562317,67	Аналитический метод	0,5
579	7387368,04	4562313,85	Аналитический метод	0,5
580	7387388,52	4562310,94	Аналитический метод	0,5
581	7387342,79	4562181,67	Аналитический метод	0,5

ГРАФИЧЕСКОЕ ОПИСАНИЕ МЕСТОПОЛОЖЕНИЯ ГРАНИЦ ПУБЛИЧНОГО СЕРВИТУТА

Описание границ публичного сервитута

размещение нефтепровода «Нефтепровод внешнего транспорта» и его неотъемлемых технологических частей, входящих в состав объекта регионального значения «Харбейское месторождение. Нефтепровод внешнего транспорта»

1	2	3	4	5
582	7387339,02	4562183,01	Аналитический метод	0,5
583	7387325,74	4562148,46	Аналитический метод	0,5
584	7387296,39	4562065,50	Аналитический метод	0,5
585	7387298,28	4562064,83	Аналитический метод	0,5
586	7387249,25	4561926,25	Аналитический метод	0,5
587	7387252,08	4561925,25	Аналитический метод	0,5
588	7387027,92	4561291,54	Аналитический метод	0,5
589	7387024,00	4561269,54	Аналитический метод	0,5
590	7387022,73	4561220,46	Аналитический метод	0,5
591	7387019,73	4561220,54	Аналитический метод	0,5
592	7387018,85	4561186,55	Аналитический метод	0,5
593	7387016,85	4561186,60	Аналитический метод	0,5
594	7387015,56	4561136,62	Аналитический метод	0,5
595	7387016,56	4561136,59	Аналитический метод	0,5
596	7387016,12	4561119,60	Аналитический метод	0,5
597	7387009,12	4561119,78	Аналитический метод	0,5
598	7387006,51	4561018,81	Аналитический метод	0,5
599	7387011,51	4561018,68	Аналитический метод	0,5
600	7387009,75	4560950,71	Аналитический метод	0,5
601	7387011,75	4560950,65	Аналитический метод	0,5
602	7387010,79	4560913,67	Аналитический метод	0,5
603	7387011,79	4560913,64	Аналитический метод	0,5

ГРАФИЧЕСКОЕ ОПИСАНИЕ МЕСТОПОЛОЖЕНИЯ ГРАНИЦ ПУБЛИЧНОГО СЕРВИТУТА

Описание границ публичного сервитута

размещение нефтепровода «Нефтепровод внешнего транспорта» и его неотъемлемых технологических частей, входящих в состав объекта регионального значения «Харбейское месторождение. Нефтепровод внешнего транспорта»

1	2	3	4	5
604	7387010,06	4560846,66	Аналитический метод	0,5
605	7387011,06	4560846,64	Аналитический метод	0,5
606	7387010,54	4560826,64	Аналитический метод	0,5
607	7387005,55	4560826,77	Аналитический метод	0,5
608	7387003,79	4560758,80	Аналитический метод	0,5
609	7387005,79	4560758,74	Аналитический метод	0,5
610	7387004,52	4560709,76	Аналитический метод	0,5
611	7387006,52	4560709,71	Аналитический метод	0,5
612	7387005,56	4560672,72	Аналитический метод	0,5
613	7387004,56	4560672,75	Аналитический метод	0,5
614	7387003,63	4560636,76	Аналитический метод	0,5
615	7387001,95	4560571,78	Аналитический метод	0,5
616	7386994,07	4560337,08	Аналитический метод	0,5
617	7386991,39	4560236,98	Аналитический метод	0,5
618	7386987,38	4560129,99	Аналитический метод	0,5
619	7386979,62	4559937,19	Аналитический метод	0,5
620	7386974,5	4559850,44	Аналитический метод	0,5
621	7386827,57	4559862,79	Аналитический метод	0,5
622	7386780,45	4559294,89	Аналитический метод	0,5
623	7386889,65	4559285,57	Аналитический метод	0,5
624	7386889,61	4559256,01	Аналитический метод	0,5
625	7386889,57	4559237,73	Аналитический метод	0,5

ГРАФИЧЕСКОЕ ОПИСАНИЕ МЕСТОПОЛОЖЕНИЯ ГРАНИЦ ПУБЛИЧНОГО СЕРВИТУТА

Описание границ публичного сервитута

размещение нефтепровода «Нефтепровод внешнего транспорта» и его неотъемлемых технологических частей, входящих в состав объекта регионального значения «Харбейское месторождение. Нефтепровод внешнего транспорта»

1	2	3	4	5
626	7386889,52	4559200,43	Аналитический метод	0,5
627	7386889,67	4559197,64	Аналитический метод	0,5
628	7386890,32	4559178,59	Аналитический метод	0,5
629	7386891,50	4559148,90	Аналитический метод	0,5
630	7386929,62	4559148,89	Аналитический метод	0,5
631	7386932,33	4558866,78	Аналитический метод	0,5
632	7386926,11	4558707,34	Аналитический метод	0,5
633	7386938,52	4558639,43	Аналитический метод	0,5
634	7386970,77	4558598,99	Аналитический метод	0,5
635	7387017,63	4558554,34	Аналитический метод	0,5
636	7387734,26	4557719,82	Аналитический метод	0,5
637	7387791,78	4557640,35	Аналитический метод	0,5
638	7387817,76	4557605,04	Аналитический метод	0,5
639	7387829,78	4557579,37	Аналитический метод	0,5
640	7387868,85	4557470,29	Аналитический метод	0,5
641	7387913,29	4557233,92	Аналитический метод	0,5
642	7387919,73	4557199,79	Аналитический метод	0,5
643	7387925,24	4557170,54	Аналитический метод	0,5
644	7387929,16	4557143,24	Аналитический метод	0,5
645	7387904,88	4557134,33	Аналитический метод	0,5
646	7387908,52	4557110,83	Аналитический метод	0,5
647	7387909,78	4557102,84	Аналитический метод	0,5

ГРАФИЧЕСКОЕ ОПИСАНИЕ МЕСТОПОЛОЖЕНИЯ ГРАНИЦ ПУБЛИЧНОГО СЕРВИТУТА

Описание границ публичного сервитута

размещение нефтепровода «Нефтепровод внешнего транспорта» и его неотъемлемых технологических частей, входящих в состав объекта регионального значения «Харбейское месторождение. Нефтепровод внешнего транспорта»

1	2	3	4	5
648	7387910,74	4557096,9	Аналитический метод	0,5
649	7387916,83	4557057,85	Аналитический метод	0,5
650	7387916,96	4557057,06	Аналитический метод	0,5
651	7387949,79	4557040,02	Аналитический метод	0,5
652	7387982,05	4556871,39	Аналитический метод	0,5
653	7388239,69	4556707,86	Аналитический метод	0,5
654	7388316,80	4556654,80	Аналитический метод	0,5
655	7388328,74	4556625,78	Аналитический метод	0,5
656	7388326,68	4556562,65	Аналитический метод	0,5
657	7388313,37	4556540,96	Аналитический метод	0,5
658	7388309,36	4556534,38	Аналитический метод	0,5
659	7388287,7	4556499,03	Аналитический метод	0,5
660	7388286,11	4556496,43	Аналитический метод	0,5
661	7388301,09	4556484,71	Аналитический метод	0,5
662	7388297,55	4556478,94	Аналитический метод	0,5
663	7388281,73	4556453,13	Аналитический метод	0,5
664	7388286,78	4556449,89	Аналитический метод	0,5
665	7388231,53	4556364,06	Аналитический метод	0,5
666	7388176,19	4556359,34	Аналитический метод	0,5
667	7387521,07	4556746,20	Аналитический метод	0,5
668	7387433,76	4556914,36	Аналитический метод	0,5
669	7387437,35	4556978,29	Аналитический метод	0,5

ГРАФИЧЕСКОЕ ОПИСАНИЕ МЕСТОПОЛОЖЕНИЯ ГРАНИЦ ПУБЛИЧНОГО СЕРВИТУТА

Описание границ публичного сервитута

размещение нефтепровода «Нефтепровод внешнего транспорта» и его неотъемлемых технологических частей, входящих в состав объекта регионального значения «Харбейское месторождение. Нефтепровод внешнего транспорта»

1	2	3	4	5
670	7387439,44	4557015,30	Аналитический метод	0,5
671	7387287,55	4556990,34	Аналитический метод	0,5
672	7387310,56	4556957,25	Аналитический метод	0,5
673	7387343,14	4556910,36	Аналитический метод	0,5
674	7387372,24	4556794,57	Аналитический метод	0,5
675	7388159,99	4556328,58	Аналитический метод	0,5
676	7388175,08	4556276,36	Аналитический метод	0,5
677	7388167,94	4556264,97	Аналитический метод	0,5
678	7388160,56	4556249,40	Аналитический метод	0,5
679	7388157,11	4556238,97	Аналитический метод	0,5
680	7388025,55	4555726,62	Аналитический метод	0,5
681	7388064,79	4555099,15	Аналитический метод	0,5
682	7388041,21	4555055,96	Аналитический метод	0,5
683	7388006,82	4555028,64	Аналитический метод	0,5
684	7387936,52	4554981,47	Аналитический метод	0,5
685	7387919,46	4555005,32	Аналитический метод	0,5
686	7387875,92	4554985,41	Аналитический метод	0,5
687	7387865,25	4554979,18	Аналитический метод	0,5
688	7387838,14	4554963,31	Аналитический метод	0,5
689	7387834,81	4554961,11	Аналитический метод	0,5
690	7387830,96	4554958,54	Аналитический метод	0,5
691	7387776,14	4554922,13	Аналитический метод	0,5

ГРАФИЧЕСКОЕ ОПИСАНИЕ МЕСТОПОЛОЖЕНИЯ ГРАНИЦ ПУБЛИЧНОГО СЕРВИТУТА

Описание границ публичного сервитута

размещение нефтепровода «Нефтепровод внешнего транспорта» и его неотъемлемых технологических частей, входящих в состав объекта регионального значения «Харбейское месторождение. Нефтепровод внешнего транспорта»

1	2	3	4	5
692	7387766,15	4554914,79	Аналитический метод	0,5
693	7387743,12	4554897,86	Аналитический метод	0,5
694	7387719,56	4554880,54	Аналитический метод	0,5
695	7387698,91	4554865,37	Аналитический метод	0,5
696	7387694,08	4554861,81	Аналитический метод	0,5
697	7387664,59	4554840,14	Аналитический метод	0,5
698	7387604,29	4554785,28	Аналитический метод	0,5
699	7387588,35	4554774,95	Аналитический метод	0,5
700	7387515,94	4554728,01	Аналитический метод	0,5
701	7387498,76	4554716,86	Аналитический метод	0,5
702	7387312,14	4554568,75	Аналитический метод	0,5
703	7387280,39	4554427,50	Аналитический метод	0,5
704	7387249,79	4554304,69	Аналитический метод	0,5
705	7387188,57	4553979,37	Аналитический метод	0,5
706	7387263,87	4553940,28	Аналитический метод	0,5
707	7387401,51	4554513,88	Аналитический метод	0,5
708	7387709,47	4554717,89	Аналитический метод	0,5
709	7387723,85	4554695,02	Аналитический метод	0,5
710	7387774,16	4554728,31	Аналитический метод	0,5
711	7387795,07	4554742,14	Аналитический метод	0,5
712	7387797,02	4554743,43	Аналитический метод	0,5
713	7387807,5	4554750,36	Аналитический метод	0,5

ГРАФИЧЕСКОЕ ОПИСАНИЕ МЕСТОПОЛОЖЕНИЯ ГРАНИЦ ПУБЛИЧНОГО СЕРВИТУТА

Описание границ публичного сервитута

размещение нефтепровода «Нефтепровод внешнего транспорта» и его неотъемлемых технологических частей, входящих в состав объекта регионального значения «Харбейское месторождение. Нефтепровод внешнего транспорта»

1	2	3	4	5
714	7387821,59	4554759,68	Аналитический метод	0,5
715	7387872,60	4554793,42	Аналитический метод	0,5
716	7387926,60	4554829,13	Аналитический метод	0,5
717	7387928,87	4554830,62	Аналитический метод	0,5
718	7387953,06	4554846,63	Аналитический метод	0,5
719	7388024,10	4554893,63	Аналитический метод	0,5
720	7388010,49	4554916,71	Аналитический метод	0,5
721	7388147,13	4555007,10	Аналитический метод	0,5
722	7388103,35	4555726,15	Аналитический метод	0,5
723	7388223,36	4556189,69	Аналитический метод	0,5
724	7388342,64	4556376,80	Аналитический метод	0,5
725	7388348,79	4556373,41	Аналитический метод	0,5
726	7388382,83	4556426,81	Аналитический метод	0,5
727	7388389,29	4556436,93	Аналитический метод	0,5
728	7388411,67	4556472,04	Аналитический метод	0,5
729	7388415,82	4556478,53	Аналитический метод	0,5
730	7388509,81	4556626,00	Аналитический метод	0,5
731	7388503,66	4556629,39	Аналитический метод	0,5
732	7388079,94	4556899,52	Аналитический метод	0,5
733	7388057,34	4556914,61	Аналитический метод	0,5
734	7388027,45	4557076,2	Аналитический метод	0,5
735	7388020,27	4557115,07	Аналитический метод	0,5

ГРАФИЧЕСКОЕ ОПИСАНИЕ МЕСТОПОЛОЖЕНИЯ ГРАНИЦ ПУБЛИЧНОГО СЕРВИТУТА

Описание границ публичного сервитута

размещение нефтепровода «Нефтепровод внешнего транспорта» и его неотъемлемых технологических частей, входящих в состав объекта регионального значения «Харбейское месторождение. Нефтепровод внешнего транспорта»

1	2	3	4	5
736	7388019,13	4557121,14	Аналитический метод	0,5
737	7388017,66	4557129,10	Аналитический метод	0,5
738	7388001,73	4557215,37	Аналитический метод	0,5
739	7387995,36	4557249,53	Аналитический метод	0,5
740	7387934,08	4557581,01	Аналитический метод	0,5
741	7387933,00	4557584,23	Аналитический метод	0,5
742	7387920,26	4557653,06	Аналитический метод	0,5
743	7387915,25	4557652,14	Аналитический метод	0,5
744	7387869,75	4557897,96	Аналитический метод	0,5
745	7387850,09	4557894,32	Аналитический метод	0,5
746	7387895,58	4557648,5	Аналитический метод	0,5
747	7387894,62	4557648,32	Аналитический метод	0,5
748	7387040,13	4558649,37	Аналитический метод	0,5
749	7387061,32	4558916,95	Аналитический метод	0,5
750	7387068,23	4558916,28	Аналитический метод	0,5
751	7387077,68	4559035,91	Аналитический метод	0,5
752	7387070,75	4559036,58	Аналитический метод	0,5
753	7387078,39	4559133,41	Аналитический метод	0,5
754	7387079,36	4559133,34	Аналитический метод	0,5
755	7387079,97	4559141,11	Аналитический метод	0,5
756	7387085,95	4559140,64	Аналитический метод	0,5
757	7387087,65	4559161,48	Аналитический метод	0,5

ГРАФИЧЕСКОЕ ОПИСАНИЕ МЕСТОПОЛОЖЕНИЯ ГРАНИЦ ПУБЛИЧНОГО СЕРВИТУТА

Описание границ публичного сервитута

размещение нефтепровода «Нефтепровод внешнего транспорта» и его неотъемлемых технологических частей, входящих в состав объекта регионального значения «Харбейское месторождение. Нефтепровод внешнего транспорта»

1	2	3	4	5
758	7387089,15	4559180,34	Аналитический метод	0,5
759	7387092,44	4559222,79	Аналитический метод	0,5
760	7387093,67	4559238,32	Аналитический метод	0,5
761	7387097,76	4559290,17	Аналитический метод	0,5
762	7387090,80	4559290,72	Аналитический метод	0,5
763	7387098,87	4559393,07	Аналитический метод	0,5
764	7387052,99	4559489,33	Аналитический метод	0,5
765	7387063,46	4559884,87	Аналитический метод	0,5
766	7387067,46	4559884,77	Аналитический метод	0,5
767	7387068,17	4559911,76	Аналитический метод	0,5
768	7387064,17	4559911,86	Аналитический метод	0,5
769	7387099,94	4561263,55	Аналитический метод	0,5
770	7387472,87	4562315,74	Аналитический метод	0,5
771	7387473,70	4562326,18	Аналитический метод	0,5
772	7387476,50	4562361,67	Аналитический метод	0,5
773	7387482,34	4562365,50	Аналитический метод	0,5
774	7387483,54	4562379,52	Аналитический метод	0,5
775	7387478,33	4562384,80	Аналитический метод	0,5
776	7387478,80	4562390,81	Аналитический метод	0,5
777	7387484,63	4562464,62	Аналитический метод	0,5
778	7387485,37	4562473,94	Аналитический метод	0,5
779	7387486,36	4562473,86	Аналитический метод	0,5

ГРАФИЧЕСКОЕ ОПИСАНИЕ МЕСТОПОЛОЖЕНИЯ ГРАНИЦ ПУБЛИЧНОГО СЕРВИТУТА

Описание границ публичного сервитута

размещение нефтепровода «Нефтепровод внешнего транспорта» и его неотъемлемых технологических частей, входящих в состав объекта регионального значения «Харбейское месторождение. Нефтепровод внешнего транспорта»

1	2	3	4	5
780	7387487,19	4562484,33	Аналитический метод	0,5
781	7387486,19	4562484,41	Аналитический метод	0,5
782	7387489,82	4562530,33	Аналитический метод	0,5
783	7387490,38	4562537,34	Аналитический метод	0,5
784	7387492,00	4562557,88	Аналитический метод	0,5
785	7387492,51	4562564,38	Аналитический метод	0,5
786	7387534,87	4563100,66	Аналитический метод	0,5
787	7388288,62	4564487,97	Аналитический метод	0,5
788	7388489,73	4564588,17	Аналитический метод	0,5
789	7389537,09	4566515,88	Аналитический метод	0,5
790	7389809,25	4566834,37	Аналитический метод	0,5
791	7389864,31	4567063,45	Аналитический метод	0,5
792	7390497,19	4568095,55	Аналитический метод	0,5
793	7391142,67	4568850,89	Аналитический метод	0,5
794	7391765,99	4568617,64	Аналитический метод	0,5
795	7392431,46	4568789,54	Аналитический метод	0,5
796	7392441,44	4568750,54	Аналитический метод	0,5
797	7392585,28	4568787,33	Аналитический метод	0,5
798	7392607,88	4568793,11	Аналитический метод	0,5
799	7392634,99	4568800,04	Аналитический метод	0,5
800	7392658,34	4568806,01	Аналитический метод	0,5
801	7392673,89	4568809,98	Аналитический метод	0,5

ГРАФИЧЕСКОЕ ОПИСАНИЕ МЕСТОПОЛОЖЕНИЯ ГРАНИЦ ПУБЛИЧНОГО СЕРВИТУТА

Описание границ публичного сервитута

размещение нефтепровода «Нефтепровод внешнего транспорта» и его неотъемлемых технологических частей, входящих в состав объекта регионального значения «Харбейское месторождение. Нефтепровод внешнего транспорта»

1	2	3	4	5
802	7392706,81	4568818,41	Аналитический метод	0,5
803	7392828,97	4568849,64	Аналитический метод	0,5
804	7392818,75	4568889,59	Аналитический метод	0,5
805	7393049,11	4568949,09	Аналитический метод	0,5
806	7393193,73	4569380,93	Аналитический метод	0,5
807	7393340,30	4569702,31	Аналитический метод	0,5
808	7393416,85	4570047,14	Аналитический метод	0,5
809	7393544,96	4570429,65	Аналитический метод	0,5
810	7393550,65	4570427,75	Аналитический метод	0,5
811	7393563,03	4570464,73	Аналитический метод	0,5
812	7393557,34	4570466,63	Аналитический метод	0,5
813	7393632,64	4570691,46	Аналитический метод	0,5
814	7394079,51	4572417,49	Аналитический метод	0,5
815	7394553,79	4572836,86	Аналитический метод	0,5
450	7394585,89	4572861,23	Аналитический метод	0,5
816	7398144,79	4576348,79	Аналитический метод	0,5
817	7398078,51	4576537,36	Аналитический метод	0,5
818	7398062,71	4576506,24	Аналитический метод	0,5
819	7398058,41	4576497,82	Аналитический метод	0,5
820	7398049,70	4576468,65	Аналитический метод	0,5
821	7398023,38	4576434,61	Аналитический метод	0,5
822	7397503,08	4576272,41	Аналитический метод	0,5

ГРАФИЧЕСКОЕ ОПИСАНИЕ МЕСТОПОЛОЖЕНИЯ ГРАНИЦ ПУБЛИЧНОГО СЕРВИТУТА

Описание границ публичного сервитута

размещение нефтепровода «Нефтепровод внешнего транспорта» и его неотъемлемых технологических частей, входящих в состав объекта регионального значения «Харбейское месторождение. Нефтепровод внешнего транспорта»

1	2	3	4	5
823	7397502,48	4576274,32	Аналитический метод	0,5
824	7397445,20	4576256,46	Аналитический метод	0,5
825	7397444,90	4576257,41	Аналитический метод	0,5
826	7397397,17	4576242,53	Аналитический метод	0,5
827	7397397,46	4576241,58	Аналитический метод	0,5
828	7397340,18	4576223,72	Аналитический метод	0,5
829	7397341,08	4576220,86	Аналитический метод	0,5
830	7397264,70	4576197,05	Аналитический метод	0,5
831	7397263,51	4576200,87	Аналитический метод	0,5
832	7397196,68	4576180,03	Аналитический метод	0,5
833	7397197,87	4576176,21	Аналитический метод	0,5
834	7397164,46	4576165,80	Аналитический метод	0,5
835	7397068,78	4576137,66	Аналитический метод	0,5
836	7397016,69	4576122,85	Аналитический метод	0,5
837	7397007,62	4576119,34	Аналитический метод	0,5
838	7396932,92	4576049,89	Аналитический метод	0,5
839	7396935,65	4576046,96	Аналитический метод	0,5
840	7396896,83	4576010,87	Аналитический метод	0,5
841	7396892,74	4576015,26	Аналитический метод	0,5
842	7396824,63	4575951,94	Аналитический метод	0,5
843	7396826,68	4575949,74	Аналитический метод	0,5
844	7395920,72	4575107,47	Аналитический метод	0,5

ГРАФИЧЕСКОЕ ОПИСАНИЕ МЕСТОПОЛОЖЕНИЯ ГРАНИЦ ПУБЛИЧНОГО СЕРВИТУТА

Описание границ публичного сервитута

размещение нефтепровода «Нефтепровод внешнего транспорта» и его неотъемлемых технологических частей, входящих в состав объекта регионального значения «Харбейское месторождение. Нефтепровод внешнего транспорта»

1	2	3	4	5
845	7395920,04	4575108,20	Аналитический метод	0,5
846	7394984,79	4574238,70	Аналитический метод	0,5
847	7394987,52	4574235,77	Аналитический метод	0,5
848	7394097,42	4573408,23	Аналитический метод	0,5
849	7394089,08	4573398,55	Аналитический метод	0,5
850	7394081,28	4573383,61	Аналитический метод	0,5
851	7394077,39	4573364,62	Аналитический метод	0,5
852	7394079,63	4573343,98	Аналитический метод	0,5
853	7394084,29	4573331,92	Аналитический метод	0,5
854	7394090,36	4573322,16	Аналитический метод	0,5
855	7394272,20	4573083,21	Аналитический метод	0,5
856	7394269,02	4573080,79	Аналитический метод	0,5
857	7394287,19	4573056,91	Аналитический метод	0,5
858	7394285,60	4573055,70	Аналитический метод	0,5
859	7394314,78	4573015,70	Аналитический метод	0,5
860	7394297,31	4573004,04	Аналитический метод	0,5
861	7394303,49	4572995,26	Аналитический метод	0,5
862	7394421,47	4573079,87	Аналитический метод	0,5
863	7394334,11	4573196,05	Аналитический метод	0,5
864	7394304,68	4573173,71	Аналитический метод	0,5
865	7394185,86	4573334,38	Аналитический метод	0,5
866	7394992,32	4574099,24	Аналитический метод	0,5

ГРАФИЧЕСКОЕ ОПИСАНИЕ МЕСТОПОЛОЖЕНИЯ ГРАНИЦ ПУБЛИЧНОГО СЕРВИТУТА

Описание границ публичного сервитута

размещение нефтепровода «Нефтепровод внешнего транспорта» и его неотъемлемых технологических частей, входящих в состав объекта регионального значения «Харбейское месторождение. Нефтепровод внешнего транспорта»

1	2	3	4	5
867	7395088,88	4574151,63	Аналитический метод	0,5
868	7395166,37	4574264,32	Аналитический метод	0,5
869	7397050,79	4576051,56	Аналитический метод	0,5
870	7397289,81	4576095,8	Аналитический метод	0,5
871	7397427,44	4576161,39	Аналитический метод	0,5
872	7397978,67	4576335,03	Аналитический метод	0,5
873	7397989,45	4576300,43	Аналитический метод	0,5
874	7398123,93	4576342,30	Аналитический метод	0,5
809	7398144,79	4576348,79	Аналитический метод	0,5

**ГРАФИЧЕСКОЕ ОПИСАНИЕ МЕСТОПОЛОЖЕНИЯ ГРАНИЦ
ПУБЛИЧНОГО СЕРВИТУТА**

Описание границ публичного сервитута

размещение нефтепровода «Нефтепровод внешнего транспорта» и его неотъемлемых технологических частей, входящих в состав объекта регионального значения «Харбейское месторождение. Нефтепровод внешнего транспорта»

1	2	3	4	5
875	7419032,39	4616555,69	Аналитический метод	0,5
876	7419021,89	4616583,80	Аналитический метод	0,5
877	7418993,31	4616573,12	Аналитический метод	0,5
878	7419003,81	4616545,02	Аналитический метод	0,5
875	7419032,39	4616555,69	Аналитический метод	0,5

ГРАФИЧЕСКОЕ ОПИСАНИЕ МЕСТОПОЛОЖЕНИЯ ГРАНИЦ ПУБЛИЧНОГО СЕРВИТУТА
размещение нефтепровода «Нефтепровод внешнего транспорта» и его неотъемлемых технологических частей, входящих в состав объекта регионального значения «Харьбийское месторождение. Нефтепровод внешнего транспорта»

Схема расположения границ публичного сервитута

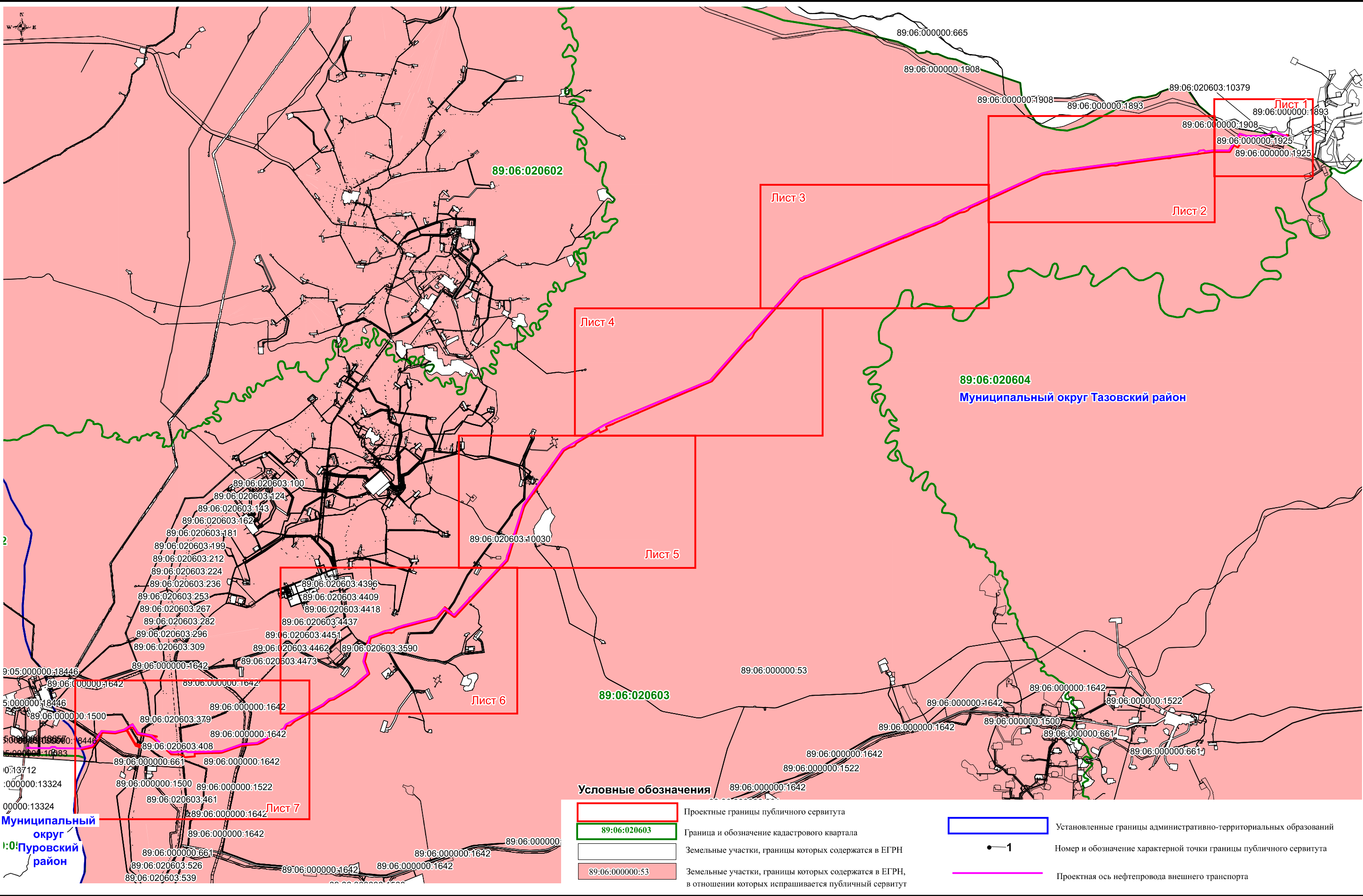

размещение нефтепровода «Нефтепровод внешнего транспорта» и его неотъемлемых технологических частей, входящих в состав объекта регионального значения «Харьбейское месторождение. Нефтепровод внешнего транспорта»

Схема расположения границ публичного сервитута



Схема расположения границ публичного сервитута



Схема расположения границ публичного сервитута

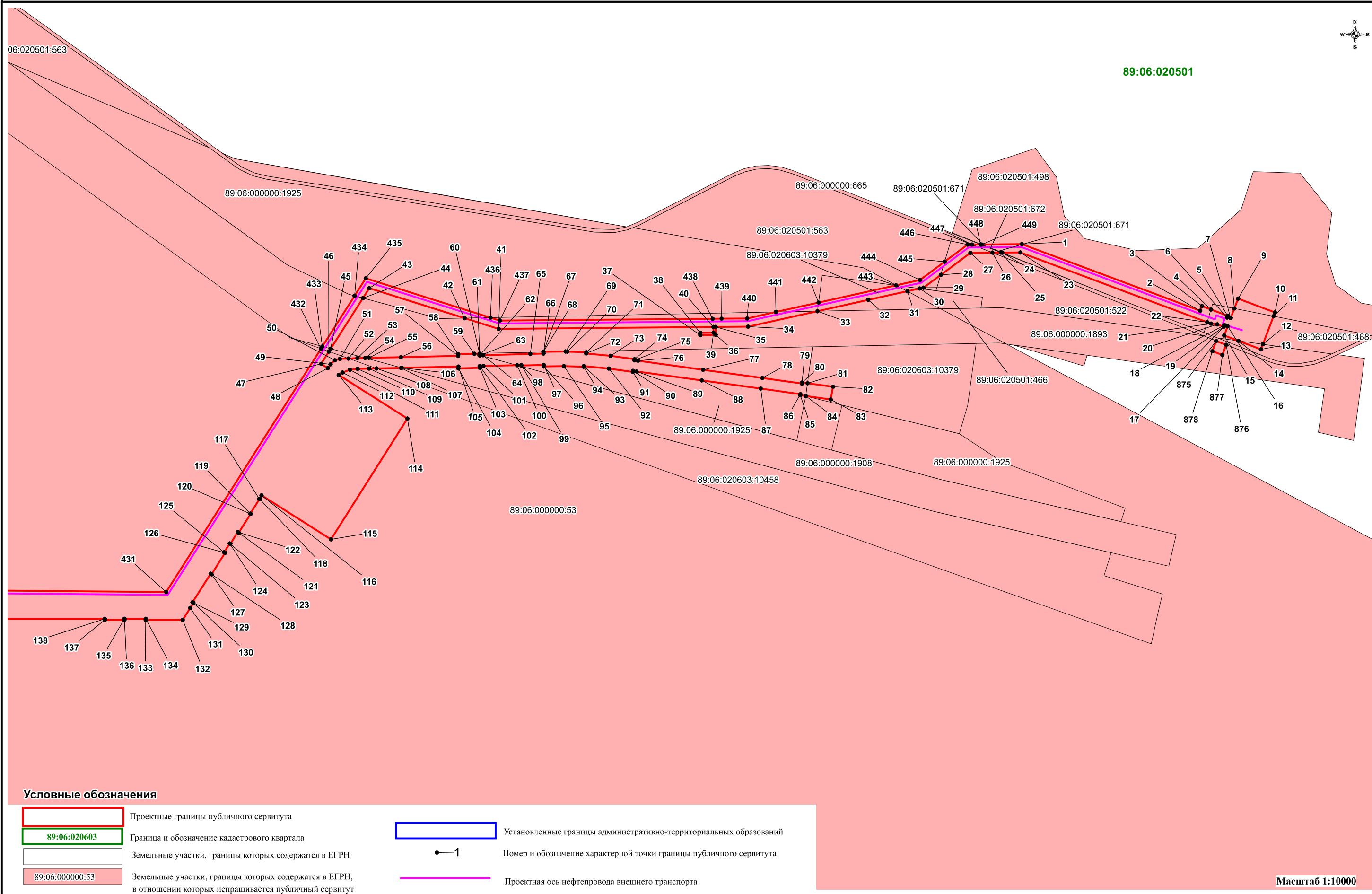

Схема расположения границ публичного сервитута

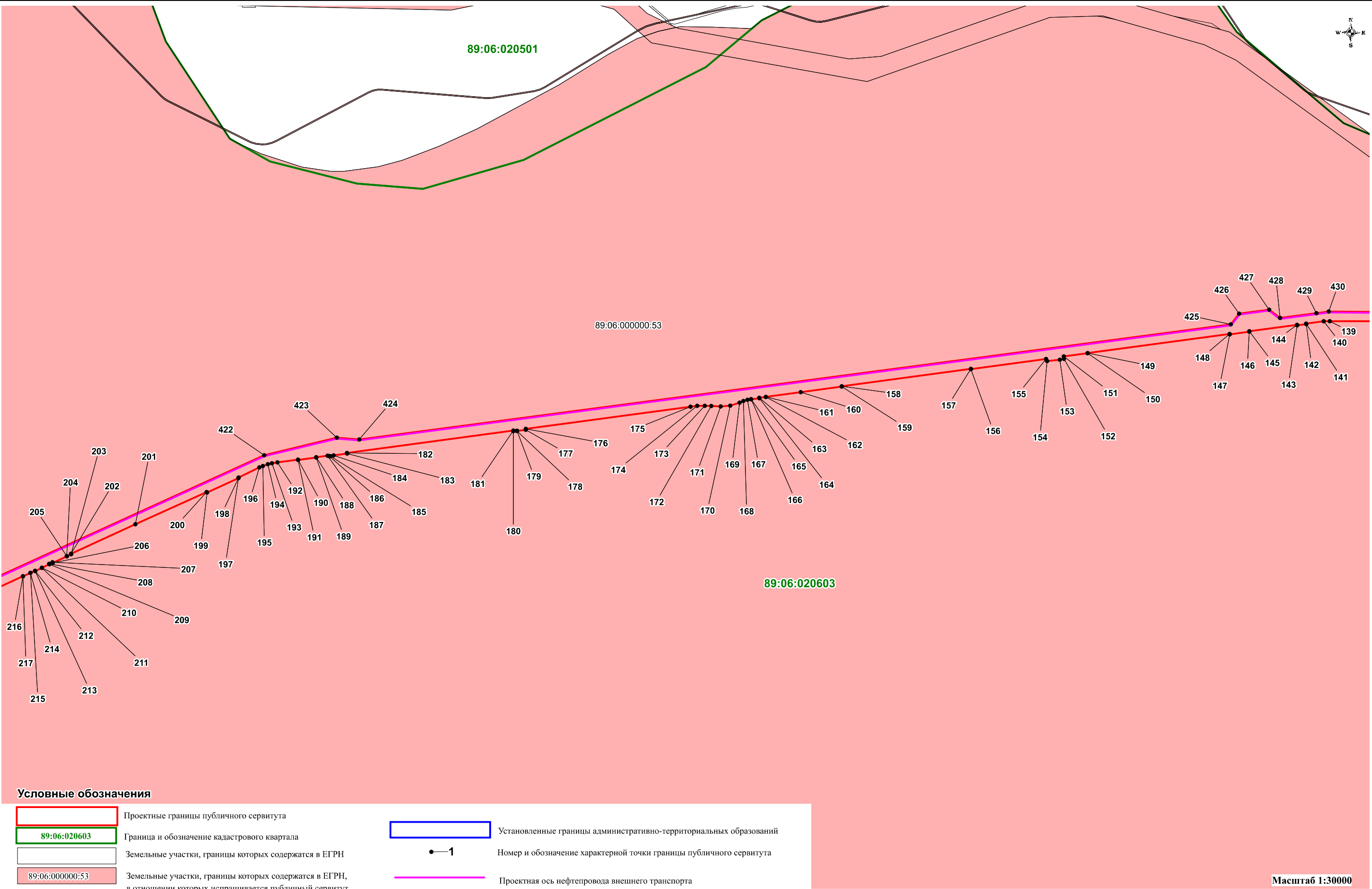

Схема расположения границ публичного сервитута

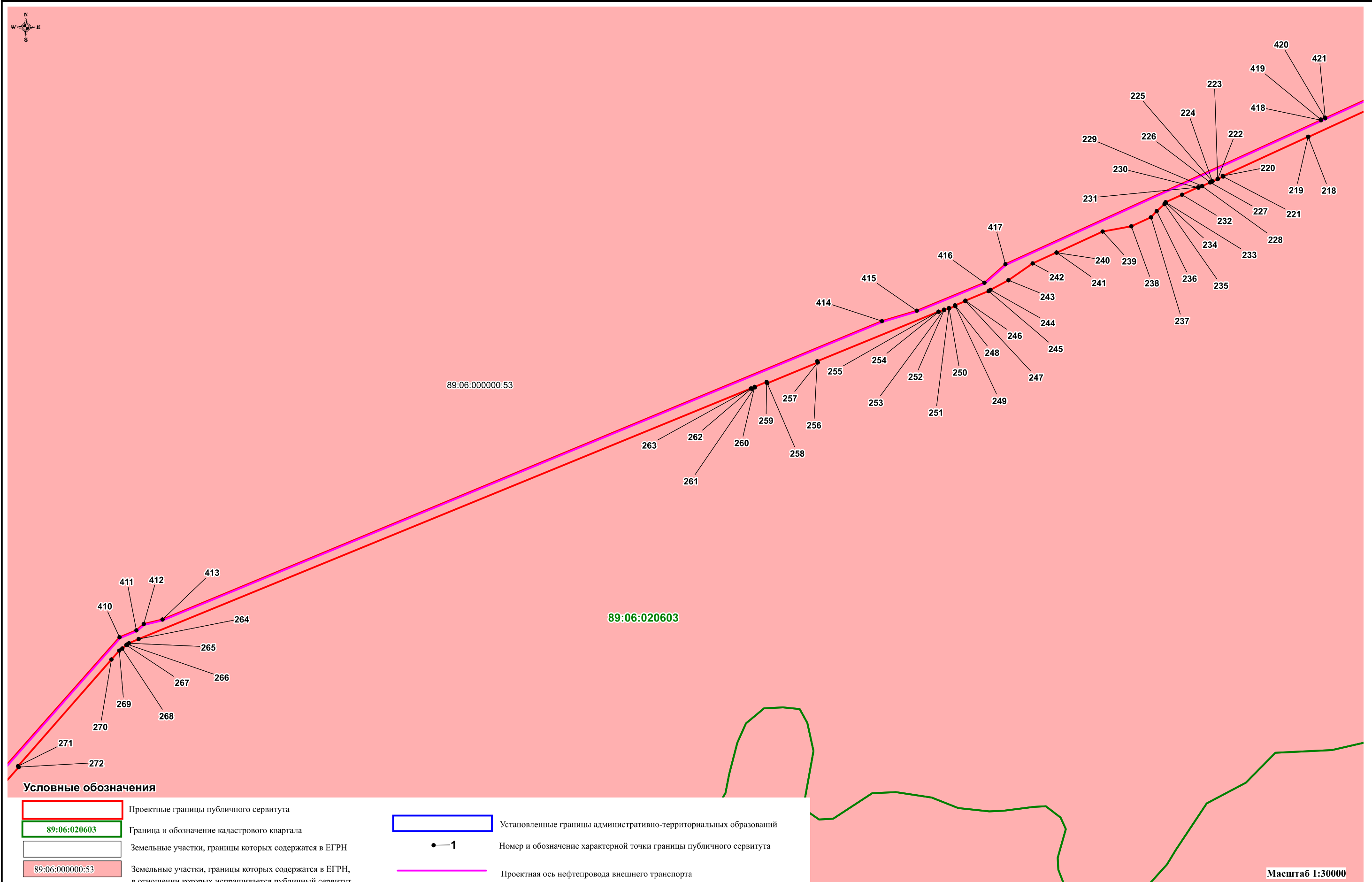

Масштаб 1:30000

Схема расположения границ публичного сервитута

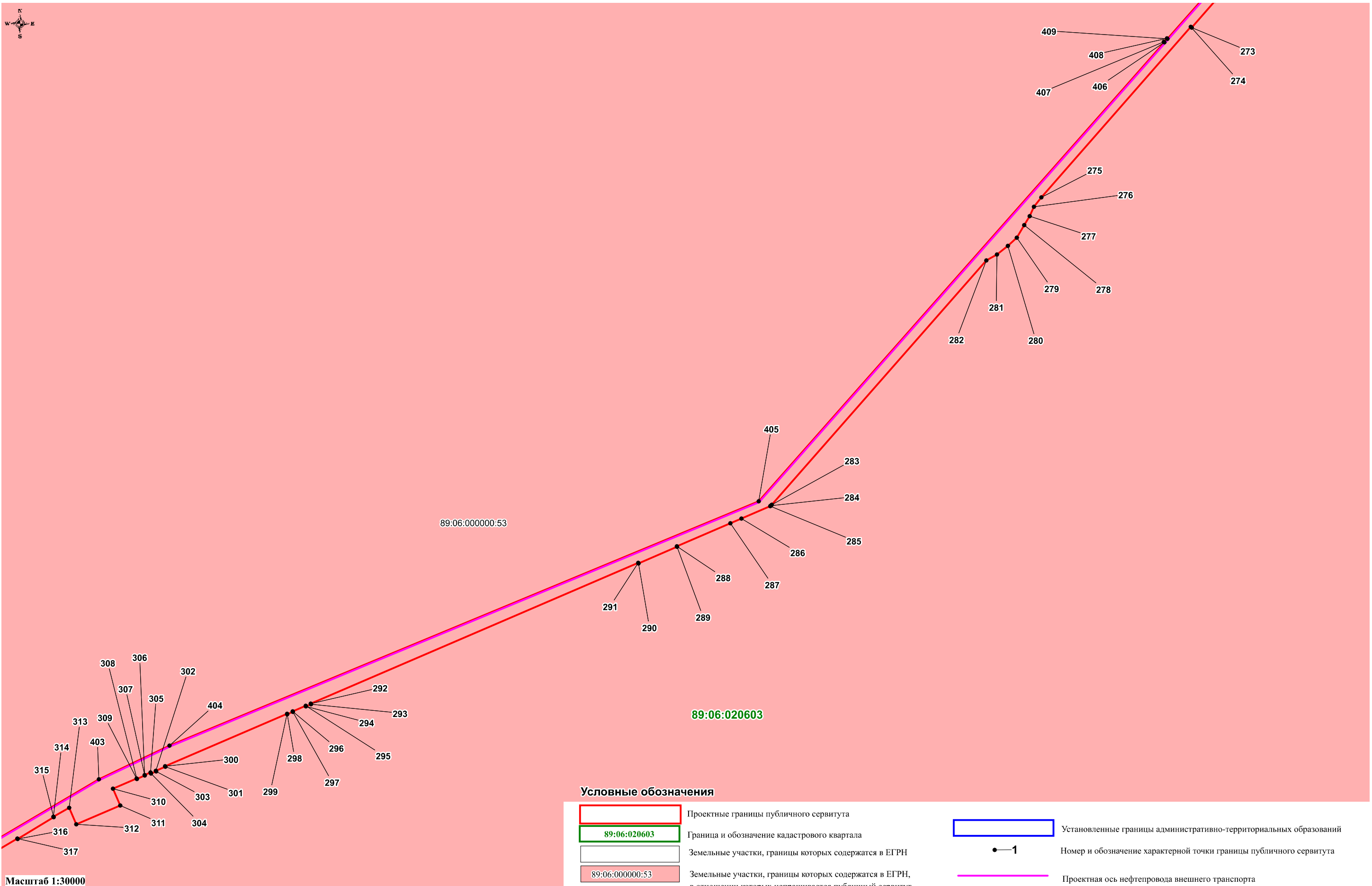
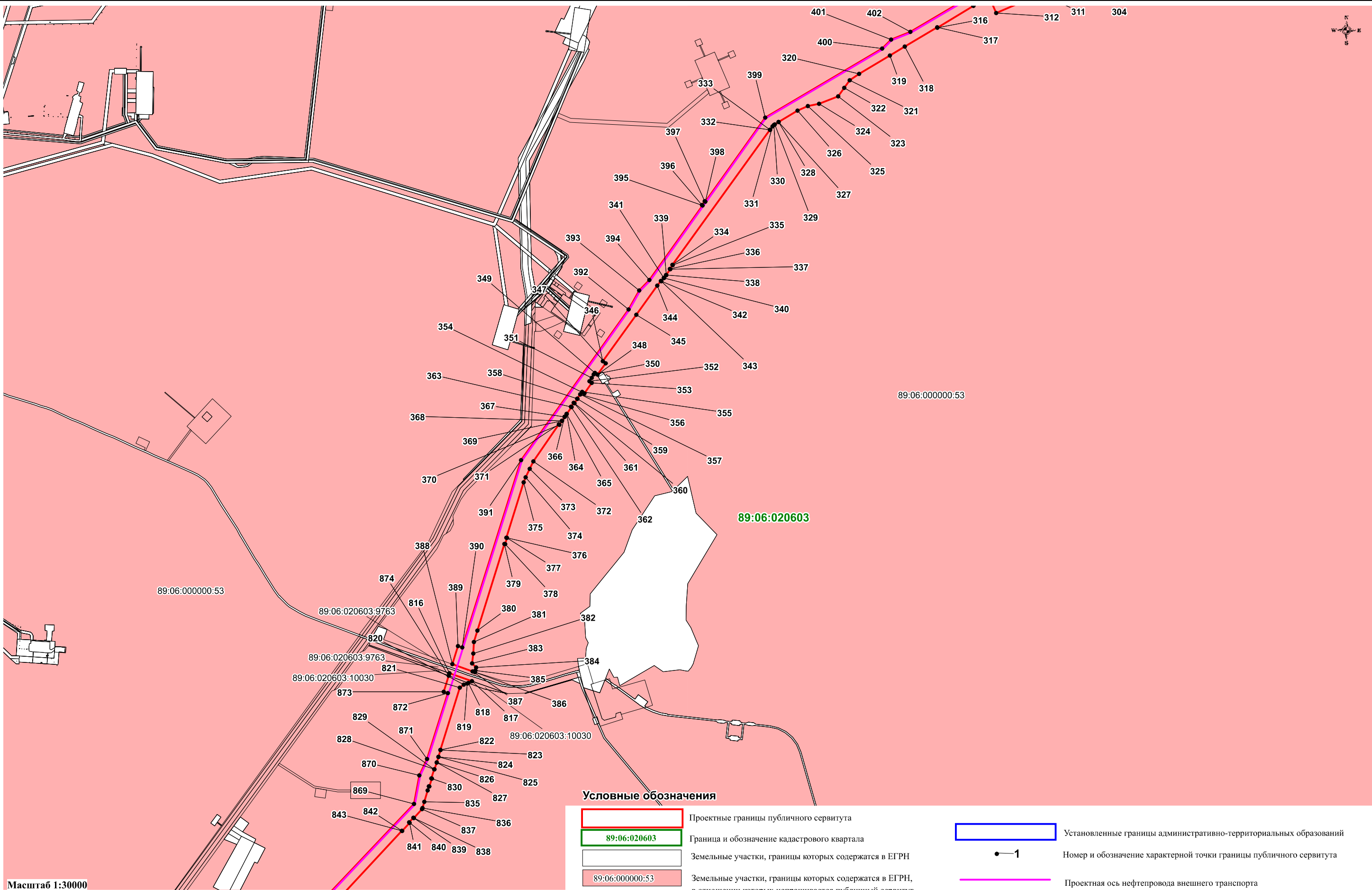

Схема расположения границ публичного сервитута



Масштаб 1:30000

Условные обозначения

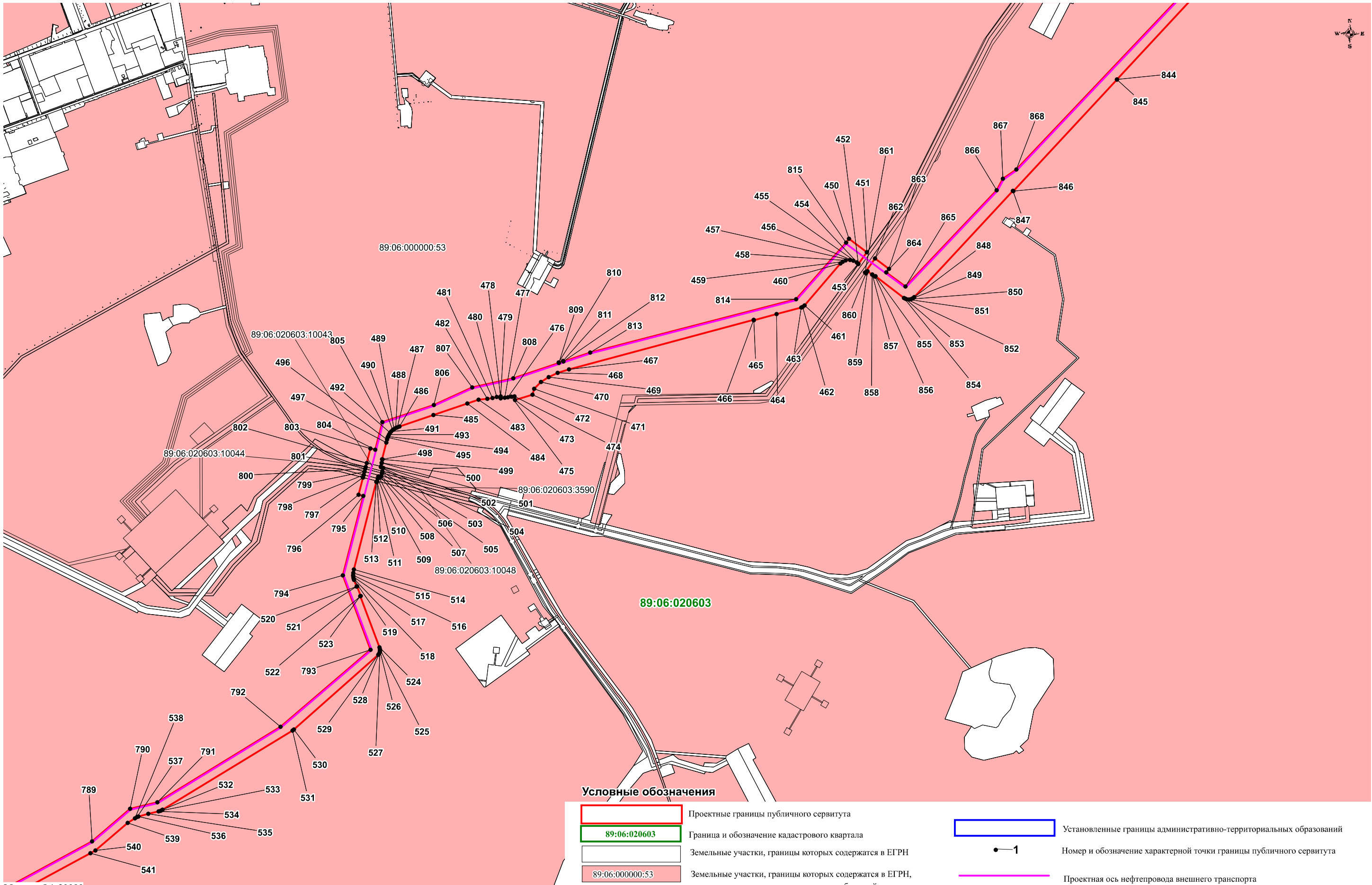
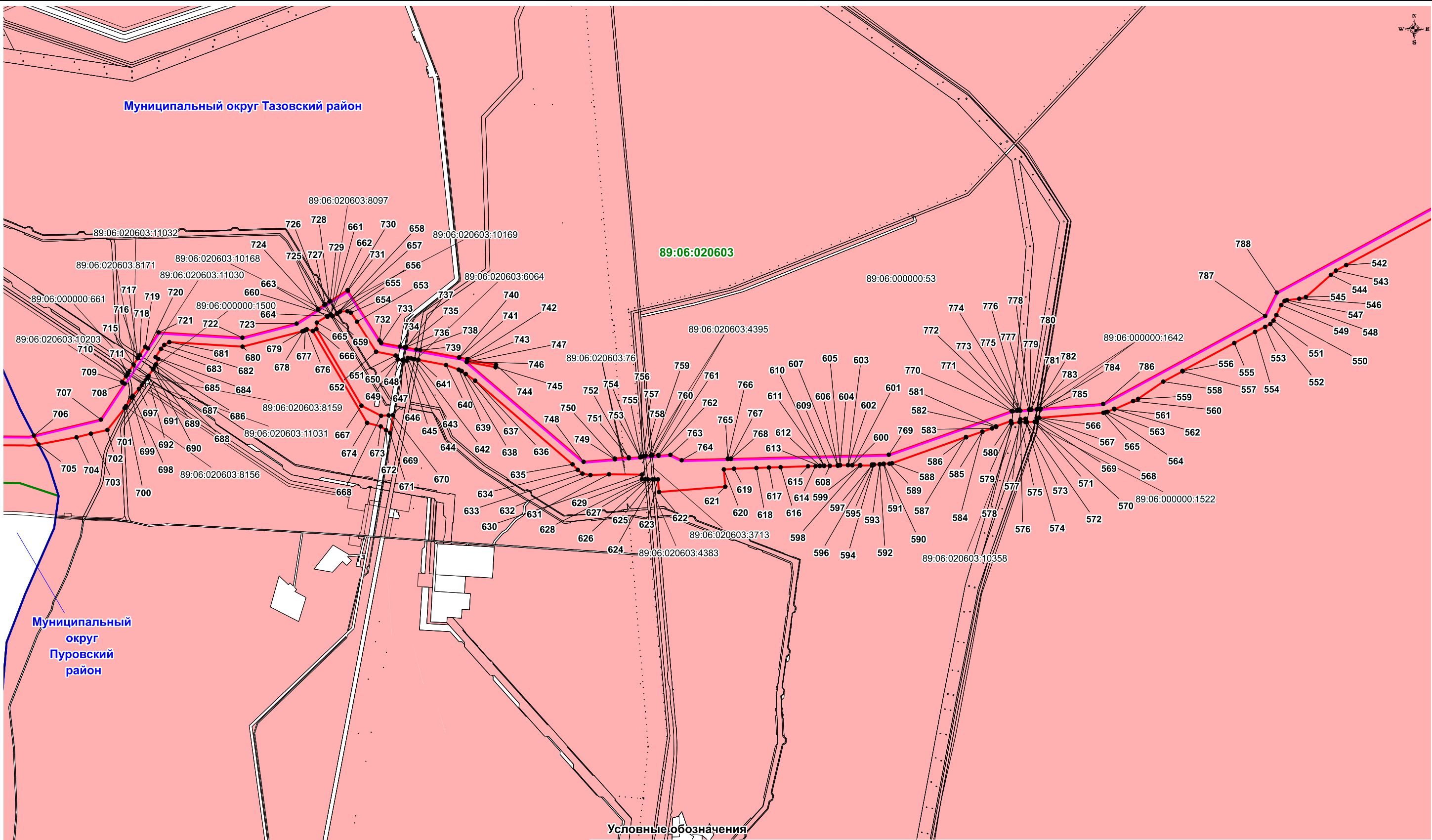
<div></div>	Проектные границы публичного сервитута
<div>89:06:020603</div>	Граница и обозначение кадастрового квартала
<div></div>	Земельные участки, границы которых содержатся в ЕГРН
<div>89:06:000000:53</div>	Земельные участки, границы которых содержатся в ЕГРН, в отношении которых испрашивается публичный сервитут



Установленные границы административно-территориальных образований



Номер и обозначение характерной точки границы публичного сервитута



Проектная ось нефтепровода внешнего транспорта